

कलम 2 (एच) नमुना "क"  
सार्वजनिक आरोग्य अभियांत्रिकी विभाग  
(पाणी पुरवठा)

(कलम 2 (एच) माहितीचा अधिकार अधिनियम, 2005 नुसार)

अ.क्र.	सार्वजनिक प्राधिकरणाची निर्मितीकारकानुसार विभागणी	सार्वजनिक प्राधिकरणाचे नाव	ठिकाण/संपूर्ण पत्ता
1	नाशिक नगरपालिका, नाशिकरोड देवळाली नगरपालिका व सातपूर नगरपालिका मिळून नाशिक महानगरपालिका दि. 7/11/1982 पासून अस्तित्वात आली.	नाशिक महानगरपालिका नाशिक.	सार्वजनिकआरोग्यअभियांत्रिकी विभाग पहिला मजला राजीव गांधी भवन, शरणपुर रोड नाशिक-422002.

कार्यकारी अभियंता  
नाशिक महानगरपालिका, नाशिक.

अधिक्षक अभियंता  
नाशिक महानगरपालिका, नाशिक.

कलम 2 (एच) नमुना "ख"  
 सार्वजनिक आरोग्य अभियांत्रिकी विभाग  
 (पाणी पुरवठा)  
 नाशिक महानगरपालिका, नाशिक.

(कलम 2 (एच) माहितीचा अधिकार अधिनियम, 2005 नुसार)

अ.क्र.	सार्वजनिक प्राधिकरणाची अर्थ सहाय्यानुसार विभागणी	सार्वजनिक प्राधिकरणाचे नाव	ठिकाण/संपूर्ण पत्ता
1	स्थानिक स्वराज्य संस्था	पाणी पुरवठा विभाग नाशिक महानगरपालिका नाशिक.	सार्वजनिकआरोग्यअभियांत्रिकी विभाग पहिला मजला राजीव गांधी भवन, शरणपुर रोड नाशिक-422002.

कार्यकारी अभियंता  
 नाशिक महानगरपालिका, नाशिक.

अधिक्षक अभियंता  
 नाशिक महानगरपालिका, नाशिक.

कलम 4 (1) (b) (i)

सार्वजनिक आरोग्य अभियांत्रिकी विभाग नाशिक महानगरपालिका, नाशिक.

(पाणी पुरवठा)

नाशिक येथील नाशिक महानगरपालिका, नाशिक कामांचा आणि कर्तव्यांचा तपशिल

1	महानगरपालिकेचे नाव-	नाशिक महानगरपालिका, नाशिक
2	सक्षम प्राधिकारी	अधिक्षक अभियंता
3	संपूर्ण पत्ता	सार्वजनिक आरोग्य अभियांत्रिकी विभाग, पहिला मजला राजीव गांधी भवन, शरणपुर रोड नाशिक-422002.
4	कार्यालय प्रमुख	श्री.एस.एम.चव्हाणके (अधिक्षक अभियंता)
5	कोणत्या खात्याचे अंतर्गत हे कार्यालय आहे	नाशिक महानगरपालिका नाशिक सार्वजनिक आरोग्य अभियांत्रिकी विभाग,
6	कामाचा अहवाल कोणत्या कार्यालयाकडे सादर केला जातो	मा.आयुक्त सो .मा.अतिरिक्त आयुक्त (2)
7	कार्यक्षेत्र: भौगोलिक	संपूर्ण मनपा क्षेत्र
8	अंगिकृत व्रत (Mission)	नाशिक महानगरपालिका क्षेत्रात नागरीकांना स्वच्छ पिण्याची पाण्याची व्यवस्था करणे.
9	ध्येय/धोरण	नाशिक महानगरपालिका क्षेत्रात नागरीकांना स्वच्छ पिण्याची पाण्याची व्यवस्था करणे.
10	साध्य	नाशिक महानगरपालिका क्षेत्रात नागरीकांना स्वच्छ पिण्याची पाण्याची व्यवस्था करणे.
11	प्रत्यक्ष कार्य 1) महाराष्ट्र महानगरपालिका अधिनियम	1) अधिकारी/कर्मचाऱ्यांचे आस्थापना विषयक कामे 2) माहितीचा अधिकार अधिनियमांची अंमलबजावणी

	कलम 45, 105 व 106 नुसार कर्तव्ये	
12	जनतेला देत असलेल्या सेवांचा थोडक्यात तपशिल	नाशिक महानगरपालिका क्षेत्रात नागरीकांना स्वच्छ पिण्याची पाण्याची व्यवस्था करणे.
13	स्थावर मालमत्ता (येथे जमिन, इमारत आणि अन्य स्थावर मालमत्तेचा तपशिल)	सार्वजनिक आरोग्य अभियांत्रिकी विभाग पहिला मजला, राजीव गांधी भवन, शरणपुर रोड, नाशिक-2.
14	महानगरपालिकेचा संरचनेचा तक्ता	
15	महानगरपालिका कार्यालयाची वेळ आणि दुरध्वनी क्रमांक, फॅक्स, ई-मेल, कार्यालयीन कालानंतर संपर्काचा तातडीचा क्रमांक	सकाळी 10.00 ते सायंकाळ 6.00 वाजता दुरध्वनी क्रमांक 02532222600, 02532222549, 02532317171 ई-मेल ca@nashikcorporation.in
16	साप्ताहिक सुट्टी आणि विशेष सेवांचा कालावधी	रविवार, दुसरा व चौथा शनिवार व शासनमान्य सुट्ट्या

नमुना क चालु वर्षासाठी (2018-19)

अ.क	अंदाजपत्रकीय लेखाशिर्षक	मंजुर रक्कम लाखात	नियोजित वापर (येथे क्षेत्रानुसार व कामानुसार स्तंत्रा पानावर माहीती भावी)	शेरा
1	वेतन व भते	1703.00	-	-
2	अतिकालीन भता	-	-	-
3	वैधकिय बिलाची परिपुर्ती	-	-	-
4	रजा प्रवास भता	-	-	-
5	सल्लागार फि	-	-	-
6	जलदाय व्यवस्था (नविन वितरीका टाकणे) 2604	2500.00	-	-
8	जलदाय व्यवस्था (पकल्प) 2605	2500.00	-	-
9	जुन्या वितरीका टाकणे.2680	300.00	-	-
10	विकास शुलक 2641	140.00		
11	वॉटर ऑडीट 2792	97.50		
12	मुकणे धरण 3018	11314.71		
13	मनपा क्षेत्रात मुलभुत सोई सुविधाचा विकास 4056	1500.00		
14	नागरी दलितेतर वस्तीत कामे 4068	300.06		

## 4 (1) (b) (i) नमुना "क"

सार्वजनिक आरोग्य अभियांत्रिकी विभाग नाशिक महानगरपालिका, नाशिक.

(पाणी पुरवठा)

नाशिक येथील नाशिक महानगरपालिकेच्या अधिकारी व कर्मचाऱ्यांच्या अधिकार कक्षा

(क)

अ.क्र.	अधिकार पद	आर्थिक अधिकार	संबंधित कायदा/नियम/आदेश/राजपत्र	शेरा
1	अधिक्षक अभियंता पभारी	र. रू. 2 लक्ष पर्यंत	1) महाराष्ट्र महानगरपालिका अधिनियम 2) मा.स्थायी समिती ठराव क्र. 747 दि. 20/2/2016	तातडीच्या आकस्मीक खर्चास मंजूरीस्तव.
2	कार्यकारी अभियंता	र. रू. 1 लक्ष पर्यंत	3) मा. आयुक्त सो. यांचे आदेश जा.क्र./मनपा/लेखा/वशि/2025/16 दि. 21/03/2016	
3	उपअभियंता	र.रू 50 हजार पर्यंत		
4	शाखा अभियंता	निरंक		
5	सहा.अधिक्षक			
6	वरीष्ठ लिपीक			
7	कनिष्ठ लिपीक			
8	वाहनचालक			
9	शिपाई			

कार्यकारी अभियंता  
नाशिक महानगरपालिका, नाशिक.

अधिक्षक अभियंता  
नाशिक महानगरपालिका, नाशिक.

(घ)

अ.क्र.	अधिकार पद	अर्धन्यायिक कर्तव्य	संबंधित कायदा/नियम/आदेश/राजपत्र	शेरा
1	मा.आयुक्त	महाराष्ट्र महानगरपालिका अधिनियम प्रमाणे	महाराष्ट्र महानगरपालिका अधिनियम प्रमाणे	
2	मा.अतिरिक्त आयुक्त	1.मा.आयुक्त यांनी वेळोवेळी अधिकार प्रदान केल्या प्रमाणे 2.माहितीचा अधिकार अधिनियम 2005	1.महाराष्ट्र महानगरपालिका अधिनियम प्रमाणे 2.माहितीचा अधिकार अधिनियम 2005	
3	अधिक्षक अभियंता	1.मा.आयुक्त यांनी वेळोवेळी अधिकार प्रदान केल्या प्रमाणे 2.माहितीचा अधिकार अधिनियम 2005 चा कलम 19 प्रमाणे अपिलीय अधिकारी व त्या अनुषंगीक कर्तव्ये	1.महाराष्ट्र महानगरपालिका अधिनियम प्रमाणे 2.माहितीचा अधिकार अधिनियम 2005	
4	कार्यकारी अभियंता	1.मा.आयुक्त यांनी वेळोवेळी अधिकार प्रदान केल्या प्रमाणे 2.माहितीचा अधिकार अधिनियम 2005 चा कलम 19 प्रमाणे अपिलीय अधिकारी व त्या अनुषंगीक कर्तव्ये	1.महाराष्ट्र महानगरपालिका अधिनियम प्रमाणे 2.माहितीचा अधिकार अधिनियम 2005	

5	उप अभियंता	जनमाहिती अधिकारी व त्या अनुषंगीक कर्तव्ये	1.माहितीचा अधिकार अधिनियम 2005	
6	शाखा अभियंता	निरंक		
7	सहा.अधिक्षक			
8	वरीष्ठ लिपीक			
9	कनिष्ठ लिपीक			
10	वाहनचालक			
11	शिपाई			



(ख)

	अधिकार पद	प्रशासनिक कर्तव्य	संबंधित कायदा/नियम/आदेश/राजपत्र	शेरा
1	मा.आयुक्त	महाराष्ट्र महानगरपालिका अधिनियम प्रमाणे	महाराष्ट्र महानगरपालिका अधिनियम प्रमाणे	
2	मा.अतिरिक्त आयुक्त	मा.आयुक्त यांनी वेळोवेळी अधिकार प्रदान केल्या प्रमाणे	महाराष्ट्र महानगरपालिका अधिनियम प्रमाणे	
3	अधिक्ष अभियंता	मा.आयुक्त यांनी वेळोवेळी अधिकार प्रदान केल्या प्रमाणे	महाराष्ट्र महानगरपालिका अधिनियम प्रमाणे	
4	कार्यकारी अभियंता	मा.आयुक्त यांनी वेळोवेळी अधिकार प्रदान केल्या प्रमाणे	महाराष्ट्र महानगरपालिका अधिनियम प्रमाणे	
	उप अभियंता	मा.आयुक्त यांनी वेळोवेळी अधिकार प्रदान केल्या प्रमाणे	महाराष्ट्र महानगरपालिका अधिनियम प्रमाणे	
4	शाखा अभियंता	निरंक	महाराष्ट्र महानगरपालिका अधिनियम प्रमाणे	
5	सहा.अधिक्षक			
6	वरीष्ठ लिपीक			
7	कनिष्ठ लिपीक			
8	वाहनचालक			
9	शिपाई			

कलम 4 (1) (b) (ii) नमुना "ख"  
सार्वजनिक आरोग्य अभियांत्रिकी विभाग नाशिक महानगरपालिका, नाशिक  
(पाणी पुरवठा)  
येथील नाशिक महानगरपालिकेच्या अधिकारी व कर्मचारी यांची कर्तव्य  
(क)

अ. क्र.	अधिकार पद	आर्थिक कर्तव्ये/प्रशासनिक कर्तव्ये	संबंधित कायदा/नियम/आदेश/राजपत्र	शेरा
1	अधीक्षक अभियंता, प्रभारी	नाशिक महानगरपालिका क्षेत्रात नागरीकांना पिण्याची पाण्याची व्यवस्था करणेसाठी करण्यात येणा-या सर्व प्रकारच्या कामावर पाणी पुरवठा विभागाचे खातेप्रमुख म्हणून नियंत्रण करणे.	1) महाराष्ट्र महानगरपालिका अधिनियम (मुंबई प्रांतिक महानगरपालिका अधिनियम 1949) 2) महाराष्ट्र नागरी सेवा नियम सर्व 3) महाराष्ट्र नगरपालिका लेखा संहिता 1971	
2	कार्यकारी अभियंता	नाशिक महानगरपालिका क्षेत्रात नागरीकांना पिण्याची पाण्याची व्यवस्था करणेसाठी सर्व व्यवस्थेची सर्व कामे करणे व कामावर त्याच्या अख्यारित असलेल्या उप अभियंता व त्याच्या अख्यारितील सर्व अधिकारी कर्मचारी यांचे वर नियंत्रण ठेवणे. मा. आयुक्तसो, खातेप्रमुख यांनी वेळोवेळी दिलेल्या आदेशानुसार कामकात करणे. तसेच भांडवली स्वरूपाची कामे आणि याकामाचा देखभाल दुरुस्तीच्या कामावर म्हसुली या कामावर नियंत्रण ठेवणे.	4) सार्वजनिक बांधकाम नियमावली 5) नाशिक महानगरपालिकेचे उपविधी 6) महासभा, स्थायी समिती, प्रभाग समिती ठराव 7) विविध शासन निर्णय, विभागीय दर सुची, दरकरार इ. 8) भांडार खरेदी नियमावली 9) शासन निर्णय उद्योग व उर्जा व कामगार विभाग दि. 1 जानेवारी 2016 दि. 24 ऑगस्ट 2017. 10) शासन निर्णय सार्वजनिक बांधकाम विभाग दि. 12 एप्रिल 2017 च्या अनुषंगाने मा. आयुक्त यांचे	

			निर्गमित झालेले आदेश 11) खरेदी प्रक्रिया व निविदा प्रक्रिया विषयी सविस्तर सुचना 12) माहितीचा अधिकार 2005	
3	उप अभियंता	नाशिक महानगरपालिका विभागीय क्षेत्रा अंतर्गत येणा-या पभागामध्ये दररोज स्वच्छ व पुरेसा पिण्याच्या पाण्याचा पुरवठा करणेसाठी लागणारी सर्व व्यवस्थेची सर्व प्रकारची कामे व कामावर त्याच्या अख्यारित शाखा अभियंता व त्याच्या अख्यारित सर्व कर्मचारी याचे वर नियंत्रण ठेवणे.मा. आयुक्तसो खातेप्रमुख व कार्यकारी अभियंता व विभागीय अधिकारी यानी वेळोवेळी दिलेल्या आदेशानुसार कामकाज करणे.नागरीकांना देण्यात येणा-या वैयक्तिक नळ जोडणी मंजुरीबाबत सर्व कार्यवाही करणे तांत्रिक शिफारस करणे.खातेप्रमुख / कार्यकारी अभियंता /विभागीय अधिकारी यानी वेळोवेळी दिलेल्या सुचनानुसार कामकाज करणे.		
4	सहा अभियंता/शाखा अभियंता/क.अभियंता	1.विभागीय कार्यालया अंतर्गत करण्यात येणा-या सर्व प्रकारच्या कामाची प्राकलने तयार करणे निविदा अटीशर्तीनुसार कामे पूर्ण करुन् घेणे सुरु असलेल्या कामावर देखरेख करणे.पुर्ण झालेल्या कामाची देयके तयार करणे. 2.अन्य कामे क्षेत्रातील नागरीकांना दररोज स्वच्छ पुरेसा व नियोजित वेळी पिण्याच्या पाण्याचा पुरवठा होईल या दृष्टीने सर्व कामकाज करणे.		

5	सहा.अधीक्षक	कार्यालयीन सहा.अधीक्षक पदाचे कामकाज सांभाळून, न्यायालयीन दाव्याबाबत सर्व माहिती संकलीत करणे शासकिय पत्रव्यवहाराची कामे करणे.ई.आर.पी. व ई-ऑफिस विषयक कामे.		
6	वरिष्ठ लिपिक/ कनिष्ठ लिपिक	नियुक्ती विभागात वरिष्ठ अधिकारी यानी नेमुन दिलेली लिपीकीय स्वरुपाची कामे करणे.		
7	पंबर/पाईप लाईन फिटर	विभागातील पाणी पुरवठ्याच्या पाईप लाईनची दैनदिन देखभाल दुरुस्तीची कामे करणे.		
8	व्हॉलमन	विभागीय कार्यालय क्षेत्रात दैनदिन पाणी पुरवठा करणेसाठी जलकुभ भरणेसाठी व नियोजित वेळी पाण्याचा पुरवठा करणेसाठी वितरण व्यवस्थेतील असलेला व्हॉल्वची खोल बंद करणे व जलकुभ क्षेत्रात पाणी वितरण व्यवस्थी पाणी पुरवठा होत आहे.हे पाहणे.		
8	मुकादम	खात्यामार्फत करण्यात येणा-या पाईप लाईनच्या देखभाल दुरुस्तीच्या कामात प्लबर /फिटर याचे कामावर देखरेख करणे व वरिष्ठानी वेळोळी दिलेल्या सुचनाचे अनुशंगाने कामे करणे		
9	मिस्तरी	खात्यामार्फत करण्यात येणा-या पाईप लाईनच्या देखभाल दुरुस्तीच्या कामे प्लबर /फिटर व बिगारी याचे मदतनीने कामे करणे.		
10	बिगारी	खात्यामार्फत करण्यात येणा-या पाईप लाईनच्या देखभाल दुरुस्तीच्या कामात प्लबर /फिटर याना मदत करणे.		

(ग)

अ. क्र.	अधिकार पद	प्रशासनिक कर्तव्य	संबंधित कायदा/नियम/आदेश/राजपत्र	शेरा
1	मा.आयुक्त	फौजदारी कर्तव्य		
2	मा.अतिरिक्त आयुक्त			
1	अधिक्षक अभियंता पभारी	निरंक		
2	कार्यकारी अभियंता			
3	उप अभियंता			
4	शाखा अभियंता			
5	सहा.अधिक्षक			
6	वरीष्ठ लिपीक			
7	कनिष्ठ लिपीक			
8	वाहनचालक			
9	शिपाई			

(य)

अ. क्र.	अधिकार पद	फौजदारी कर्तव्य	संबंधित कायदा/नियम/आदेश/राजपत्र	शेरा
1	मा.आयुक्त	महाराष्ट्र महानगरपालिका, अधिनियमापमाणे	महाराष्ट्र महानगरपालिका, अधिनियमापमाणे	
2	मा.अतिरिक्त आयुक्त	-	-	
1	अधिक्षक अभियंता	--	--	
2	कार्यकारी अभियंता	निरंक		
3	उप अभियंता			
4	शाखा अभियंता			
5	सहा.अधिक्षक			
6	वरीष्ठ लिपीक			
7	कनिष्ठ लिपीक			
8	वाहनचालक			
9	शिपाई			

कलम 4 (1) (b) (iii)

पाणी पुरवठा विभाग, नाशिक महानगरपालिका, नाशिक.  
पाणी पुरवठा विभागातील प्रकरण सादर करण्याची पध्दती  
सहा.कनिष्ठ/ कनिष्ठ अभियंता, शाखा अभियंता उप-अभियंता



कार्यकारी अभियंता



अधीक्षक अभियंता



अतिरिक्त आयुक्त सेवा



आयुक्त

मा. स्थायी समिती व मा.महासभा

पाणी पुरवठा वितरण शाखेतील निर्णय घेतांना पाळली जाणारी पडताळणी प्रक्रीयेची त्यावरील देखरेखीची पध्दत आणि सोपविलेले  
व्यक्तीगत उत्तरदायित्व.

कामाचे नांव :- शहरातील नागरीकांना शुध्द जलशुध्दी केद्रातून पक्रिया केलेले पाणी मनपा क्षेत्रातील विविध जलकुंभ भ्रणे व मनपाक्षेत्रात  
पाणी पुरवठा वितरीत करणे तसेच देखभाल दुरुस्तीची कामे करणे

नियम-

- 1) महाराष्ट्र महानगरपालिका अधिनियम (मुंबई प्रातिक महानगरपालिका अधिनियम 1949)
- 2) महाराष्ट्र महानगरपालिका अधिनियम प्करण 13 मधील कलम 189ते 191,व 194 ते 197 तसेच
- 3) प्रकरण 69(20),अनुसुची "ड"मधील प्रकरण ५,
- 4) CPHEEO च्या मार्गदर्शक तत्वे,

- 5) महाराष्ट्र जीवन प्राधिकरण व सार्वजनिक बांधकाम विभाग (महाराष्ट्र शासन) नियमावलीनुसार महाराष्ट्र जीवन प्राधिकरण अधिनियम 1976मधील प्रकरण 5 व6 तसेच
- 6) महाराष्ट्र महानगरपालिका अधिनियम पकरण 6कलम 63 (3) अन्वये तसेच
- 7) प्रकरण 12 कलम 177 अन्वये
- 8) नाशिक महानगरपालिकेचे उपविधी
- 9) शासन निर्णय उद्योग व उर्जा व कामगार विभाग दि. 1 जानेवारी 2016 दि. 24 ऑगस्ट 2017.
- 10) माहितीचा अधिकार 2005
- 11)महासभा,स्थायी समिती, प्रभाग समिती ठराव
- 12)विविध शासन निर्णय, विभागीय दर सुची ,दरकरार इ.
- 13)खरेदी क्रिया व निविदा प्रक्रिया विषयी सविस्तर सुचना



शासन निर्णय :- महाराष्ट्र शासनाच्या [www.maharashtra.gov.in](http://www.maharashtra.gov.in) या संकेत स्थळावर प्रसिध्द झालेले संबधित शासन निर्णय परिपत्रक क्रमांक /कार्यालयीन आदेश

अ.क्र.	विषय	क्रमांक व दिनांक
1.	अधिकारी/कर्मचारी यांच्या केलेल्या वेतननिश्चितीची पडताळणी करणे.	नियमित लेखापरिक्षणात करण्यात येते.

अ.क्र.	कामाचे स्वरूप	कामाचे टप्पे	अपेक्षित कालावधी	प्रत्येक कामाबाबत आणि प्रत्येक टप्प्यावर कर्मचाऱ्याची व अधिकाऱ्याची भूमिका आणि जबाबदारी	शेरा
1	प्रस्ताव तयार करणे, आलेल्या		5		
2	तात्काळ प्रकरणे (पाणी पुरवठ्यात ऐनवेळी उपलब्ध होणारी समस्या	चार ते सहा	3 दिवसांच्या आत		

	<p>मा.आयुक्त सो यांनि आदेशीत केलेली कामे विधी मंडळ तांराकीत प्रश्न  )</p>			<p>□□□□□ □□ □□□□□□□ □□□□□□□□ □□□□□□□□ □□□□ □□□□□□□□□ □□□□□□ □□□□□□□□□ □□□□□□□□ □□□□□□□□ □□□□ □□□□ □□□□□□□□ □□□□□□□ □□□□□ □□□□□□□□ □□□□ □□□□ □□□□□ □□□□□□ □□□□□□ □□□□□□□□□□□ □□□□□ □□□□□□□□ □□□□□□□ □□□□□□ □□□□□.□□□□□□ □□□□□□ □□□□□□□□□□ □□.□□□□□□□□□ □□□□□□□ (2) अ□□□□ □□.□□□□□□□ □□□□□□□□ □□□□□□□□ □□□□□</p>	
3	तातडीच्या स्वरूपाची फाईल	.चार ते सहा	3 दिवसाच्या आत	<p>□□□□□□ □□□□□□□□□ □□□□□□□ □□□□□□□ □□□□ □□□□ □□□□□□□ □□□□□-□□ □□□□□□□□□ □□□□□□□ □□□□ □□□□ □□□□□ □□□□□□□□ □□□□□ □□ □□□□□□□ □□□□□□□ □□□□□□□ □□□□ □□□□ □□□□□□□□ □□□□□□ □□□□□□□□ □□□□ □□□□ □□□□□□□ □□□□ □□□□ □□□□□□□ □□□□ □□□□ □□□□□□□ □□□□ □□□□ □□□□□ □□□□□□□ □□□□□ □□□□□□□□□□□ □□□□□ □□□□□□□ □□□□□□□ □□□□□□ □□□□□.□□□□□□ □□□□□□ □□□□□□□□□□ □□.□□□□□□□□ □□□□□□ (2)</p>	

				□□□□	□□.□□□□□□	
				□□□□□□□□	□□□□□□□□	
				□□□□		

कार्यकारी अभियंता  
नाशिक महानगरपालिका, नाशिक.

अधिक्षक अभियंता  
नाशिक महानगरपालिका, नाशिक.

कलम 4 (1) (b) (iv) नमुना "क"

पाणी पुरवठा नाशिक महानगरपालिका, नाशिक.

नाशिक महानगरपालिकेत होणाऱ्या कामासंबंधी सामान्यपणे ठरविलेली भौतिक व आर्थिक उद्दीष्टे  
संस्थापातळीवर ठरवलेले मासिक/त्रैमासिक/अर्धवार्षिक अथवा वार्षिक उद्दीष्टे

अ.क्र.	अधिकार पद	काम	भौतिक उद्दीष्टे	आर्थिक उद्दीष्टे	कालावधी	शेरा
1	अधीक्षक अभियंता	पाणी पुरवठा विभाग प्रमुख तसेच अधिपत्याखाली अधिकारी व कर्मचारी यांचे सनियंत्रण व निर्णया प्रक्रिया मा.आयुक्त सो यांनी आदेशित केलेले कामे	अर्थिक वर्षात चालु आसलेले प्रकल्प पूर्णास्तव नेणे नागरीकांना शुध्द पाणी पुरवठा करणे व भविष्यातील योजनाना मूर्त रूप देणे.	उपलब्ध मंजुर तरतुदी नुसारच खर्च करणे		
2	कार्यकारी अभियंता					
3	उप अभियंता					
4	शाखा अभियंता					
5	सहा.अधीक्षक					
6	वरीष्ठ लिपीक					
7	कनिष्ठ लिपीक					
8	वाहनचालक					
9	शिपाई					

कार्यकारी अभियंता  
नाशिक महानगरपालिका, नाशिक.

अधीक्षक अभियंता  
नाशिक महानगरपालिका, नाशिक.

कलम 4 (1) (b) (V)नमुना "क"

पाणी पुरवठा विभाग नाशिक महानगरपालिका , नाशिक.

नाशिक महानगरपालिकेत होणाऱ्या कामासंबंधी सर्वसामान्यपणे आखलेले नियम

अ.क्र.	विषय	संबंधित शासकीय निर्णय/कार्यालयीन आदेश/नियम/राजपत्र वगैरेचा क्रमांक व तारीख	शेरा
1	नागरीकांच्या तक्ररी	1. महासभा ठराव /मा.आयुक्त यांनी वेळोवेळी निर्गमित आदेश व परिपत्रके	
2	माहितीचा अधिकार प्रकरणे	माहितीचा अधिकार अधिनियम 2005	

कार्यकारी अभियंता  
नाशिक महानगरपालिका, नाशिक.

अधिक्षक अभियंता  
नाशिक महानगरपालिका, नाशिक.

कलम 4 (1) (a) (vi)

पाणी पुरवठा विभाग, नाशिक महानगरपालिका, नाशिक.  
नाशिक महानगरपालिकेतील उपलब्ध कागदपत्रांची यादी

अ.क्र.	विषय	दस्तऐवज/धारिणी/नोंदवही या पैकी कोणत्या प्रकारात उपलब्ध	तपशिल	किती काळापर्यंत ही माहिती सांभाळून ठेवली जाते.
1	कार्यालयीन नस्त्या	नस्ती स्वरूपात		कायम
2	स्थायी आदेश नस्ती	नस्ती स्वरूपात		"अ" वर्गीय, कायम  नाशिक महानगरपालिका अभिलेख जतन व र्गीकरण मार्गदर्शक पुस्तिकेत विहित केल्याप्रमाणे.
3	अधिनियम/नियम/अधिसुचना	पुस्तक स्वरूपात		
4	शासन निर्णय/परिपत्रके/आदेश	नस्ती स्वरूपात		
5	हजेरी पुस्तक -4 1) सन 2012 व 2013 2) सन 2014 व 2015 3) सन 2016 4) सन 2017 5) सन 2018	रजिष्टर स्वरूपात		
6	1. भांडवली व महसुली कामाचे व कर्मचारी याचे वजावट रजिष्टर (पाणी पुरवठा विभागातील कर्मचाऱ्यांचे वेतन देयके व आकस्मित खर्चाचे) सन 2014 पासून 2. स्टॉक रजिष्टर-1	1 रजिष्टर स्वरूपात  1) स्टेशनरी साठा नोंदवही		

7	सेवापुस्तक/वैयक्तिक धारिका	पुस्तक स्वरूपात/नस्ती स्वरूपात	खालील प्रमाणे	
1	.डी.व्ही.गाडगीळ	पुस्तक स्वरूपात/नस्ती स्वरूपात	1 ते 13 1 ते 107	"अ" वर्गीय
	.पी.डी.कदम	पुस्तक स्वरूपात/नस्ती स्वरूपात	1 ते 23 1 ते 219	"अ" वर्गीय
	.पी.एस.मोरे	पुस्तक स्वरूपात/नस्ती स्वरूपात	1 ते 35 1 ते 293	"अ" वर्गीय
	.जी.डी.पाटील	पुस्तक स्वरूपात/नस्ती स्वरूपात	1 ते 5 1 ते 65	"अ" वर्गीय
	.आर.डी..माळोदे	पुस्तक स्वरूपात/नस्ती स्वरूपात	1 ते 21 1 ते 223	"अ" वर्गीय
	.श्री.पी.आर.गायकवाड	पुस्तक स्वरूपात/नस्ती स्वरूपात	1 ते 19 1 ते 102	"अ" वर्गीय
	.श्री.एम.बी. भरसट	पुस्तक स्वरूपात/नस्ती स्वरूपात	1 ते 13 1 ते 112	"अ" वर्गीय
	.श्री.एस.वाय.कडाळे	पुस्तक स्वरूपात/नस्ती स्वरूपात	1 ते 15 1 ते 303	"अ" वर्गीय
	.श्री.आर.एस.पाटील	पुस्तक स्वरूपात/नस्ती स्वरूपात	1ते3 1ते184	"अ" वर्गीय
	.श्री.एस.एम.चव्हाणके	पुस्तक स्वरूपात/नस्ती स्वरूपात		"अ" वर्गीय
	.श्री.यु.एम.धर्माधिकारी	पुस्तक स्वरूपात/नस्ती स्वरूपात	1ते42 1ते871	"अ" वर्गीय
	.सौ.एस.एस.कुलकर्णी	पुस्तक स्वरूपात/नस्ती स्वरूपात	1 ते 52 1 ते 505	"अ" वर्गीय

श्री.आर.जे.गायकवाड	पुस्तक स्वरूपात/नस्ती स्वरूपात	1 ते 11 1 ते 95	"अ" वर्गीय
श्री.आर.जी.परदेशी	पुस्तक स्वरूपात/नस्ती स्वरूपात	1 ते 23 1 ते 89	"अ" वर्गीय
श्री.एस.एम.ठाकूर	पुस्तक स्वरूपात/नस्ती स्वरूपात	1 ते 31 1 ते 115	"अ" वर्गीय
श्री.डी.डी.पुरी	पुस्तक स्वरूपात/नस्ती स्वरूपात	1 ते 23 1 ते 285	"अ" वर्गीय
श्री.के.बी.वाघ	पुस्तक स्वरूपात/नस्ती स्वरूपात	1 ते 15 1 ते 120	"अ" वर्गीय
सौ.यु.आर.गिते	पुस्तक स्वरूपात/नस्ती स्वरूपात	1 ते 27 1 ते 295	"अ" वर्गीय
.श्रीम.एन.के.कुमार	पुस्तक स्वरूपात/नस्ती स्वरूपात	1 ते 21 1 ते 203	"अ" वर्गीय
श्री.डी.पी.पेखळे	पुस्तक स्वरूपात/नस्ती स्वरूपात	1 ते 7 1 ते 203	"अ" वर्गीय
.श्री.व्ही.सी.निचिते	पुस्तक स्वरूपात/नस्ती स्वरूपात	1 ते 9 1 ते 95	"अ" वर्गीय
श्री.एस.ई.भोसले	पुस्तक स्वरूपात/नस्ती स्वरूपात	1 ते 9 1 ते 57	"अ" वर्गीय
.श्रीम.बी.एस.वाघ	पुस्तक स्वरूपात/नस्ती स्वरूपात	1 ते 7 1 ते 116	"अ" वर्गीय
.श्री.जे.बी.सोनवणे	पुस्तक स्वरूपात/नस्ती स्वरूपात	1 ते 11 1 ते 147	"अ" वर्गीय



श्री.ओ.एच.धुमणे	पुस्तक स्वरूपात/नस्ती स्वरूपात	1 ते 17 1 ते 60	"अ" वर्गीय
.श्री.ओ.व्ही.वालझाडे	पुस्तक स्वरूपात/नस्ती स्वरूपात	1 ते 15 1 ते 97	"अ" वर्गीय
श्री.एस.सी.गांगुर्डे	पुस्तक स्वरूपात/नस्ती स्वरूपात	1ते15 1ते111	"अ" वर्गीय
श्री.ओ.व्ही.धनाईत	पुस्तक स्वरूपात/नस्ती स्वरूपात	1ते28 1ते216	"अ" वर्गीय
श्री.जे.एस.कुरेशी	पुस्तक स्वरूपात/नस्ती स्वरूपात	1 ते 49 1 ते 225	"अ" वर्गीय
श्री.एस.बी.नाडे	पुस्तक स्वरूपात/नस्ती स्वरूपात	1 ते 21 1 ते 127	"अ" वर्गीय
श्री.टी.ओ.शेख	पुस्तक स्वरूपात/नस्ती स्वरूपात	1 ते 29 1 ते 193	"अ" वर्गीय
.श्री.जे.एल.दिवटे	पुस्तक स्वरूपात/नस्ती स्वरूपात	1 ते 31 1 ते 173	"अ" वर्गीय
.श्री.बी.पी.रणदिवे	पुस्तक स्वरूपात/नस्ती स्वरूपात	1 ते 21 1 ते 123	"अ" वर्गीय
.श्री.वाय जे.वाल्मिकी	पुस्तक स्वरूपात/नस्ती स्वरूपात	1 ते 16 1 ते 130	"अ" वर्गीय
.कु.व्ही.आर.नवले	पुस्तक स्वरूपात/नस्ती स्वरूपात	1 ते 9 1 ते 191	"अ" वर्गीय
6.श्री.एस.के.गरड	पुस्तक स्वरूपात/नस्ती स्वरूपात	1 ते 56 1 ते 513	"अ" वर्गीय

श्री.आर.बी.देसले	पुस्तक स्वरूपात/नस्ती स्वरूपात	1 ते 33 1 ते 313	"अ" वर्गीय
श्री.पी.आर.पोरजे	पुस्तक स्वरूपात/नस्ती स्वरूपात	1 1 ते 276	"अ" वर्गीय
.श्री.जी.एस.जाधव	पुस्तक स्वरूपात/नस्ती स्वरूपात	1 ते 2 1 ते 325	"अ" वर्गीय
श्री.व्ही. व्ही.लाहिरे	पुस्तक स्वरूपात/नस्ती स्वरूपात		"अ" वर्गीय
.श्री.एल.यु.दिवाणे	पुस्तक स्वरूपात/नस्ती स्वरूपात	1 ते 3 1 ते 151	"अ" वर्गीय
बी.अे.सैययद	पुस्तक स्वरूपात/नस्ती स्वरूपात	1 1 ते 36	"अ" वर्गीय
श्री.आर.एस.शिरसाठ	पुस्तक स्वरूपात/नस्ती स्वरूपात	1 ते 10 1 ते 287	"अ" वर्गीय
.श्री.जे.पी.चौधरी	पुस्तक स्वरूपात/नस्ती स्वरूपात	1 ते 39 1 ते 589	"अ" वर्गीय
श्री.व्ही..पी.भोर्डर	पुस्तक स्वरूपात/नस्ती स्वरूपात	1 ते 2 1 ते 190	"अ" वर्गीय
.श्री.डी.के.परदेशी	पुस्तक स्वरूपात/नस्ती स्वरूपात	1 ते 16 1 ते 129	"अ" वर्गीय
.बी. डी.जोशी	पुस्तक स्वरूपात/नस्ती स्वरूपात	1 ते 23 1 ते 149	"अ" वर्गीय
.श्री.अे.आर.शेख	पुस्तक स्वरूपात/नस्ती स्वरूपात	1 1 ते 193	"अ" वर्गीय

श्री.के.के.गांगुर्डे	पुस्तक स्वरूपात/नस्ती स्वरूपात	1 ते 21 1 ते 203	"अ" वर्गीय
श्री.एस.आर.गिते	पुस्तक स्वरूपात/नस्ती स्वरूपात	1 ते 12 1 ते 100	"अ" वर्गीय
श्री.एच.बी.गायकवाड	पुस्तक स्वरूपात/नस्ती स्वरूपात	1 ते 19 1 ते 190	"अ" वर्गीय
श्री.एस.बी.निंबाकर	पुस्तक स्वरूपात/नस्ती स्वरूपात	1 ते 6 1 ते 57	"अ" वर्गीय
श्री.डी.व्ही.धोंगडे	पुस्तक स्वरूपात/नस्ती स्वरूपात	1 ते 1 ते 137	"अ" वर्गीय
श्री.एस.बी.गुंबाडे	पुस्तक स्वरूपात/नस्ती स्वरूपात	1 ते 9 1 ते 103	"अ" वर्गीय
श्री.टी.एल.दिवे	पुस्तक स्वरूपात/नस्ती स्वरूपात	1 ते 7 1 ते 73	"अ" वर्गीय
श्री.के.एन.दोबाडे	पुस्तक स्वरूपात/नस्ती स्वरूपात	1 ते 11 1 ते 367	"अ" वर्गीय
श्री.आर.व्ही.तारे	पुस्तक स्वरूपात/नस्ती स्वरूपात	1 ते 10 1 ते 197	"अ" वर्गीय
श्री.अ.एम.खोंडे	पुस्तक स्वरूपात/नस्ती स्वरूपात		"अ" वर्गीय
श्री.बी.अ.काळे	पुस्तक स्वरूपात/नस्ती स्वरूपात	1 ते 14 1 ते 193	"अ" वर्गीय
श्री.एस.आय.पठाण	पुस्तक स्वरूपात/नस्ती स्वरूपात	1 ते 8 1 ते 65	"अ" वर्गीय

..श्री.एस.जी.घावटे	पुस्तक स्वरूपात/नस्ती स्वरूपात	1 ते 15 1 ते 141	"अ" वर्गीय
श्री.एच.ओ.चौधुले	पुस्तक स्वरूपात/नस्ती स्वरूपात	1 ते 15 1 ते 859	"अ" वर्गीय
..श्री.एन.एल.पवार	पुस्तक स्वरूपात/नस्ती स्वरूपात	1 ते 15 1 ते 321	"अ" वर्गीय
.श्री.एस.आर.कोरडे	पुस्तक स्वरूपात/नस्ती स्वरूपात	1 ते 13 1 ते 400	"अ" वर्गीय
श्री.व्ही.एस.जव्हेरी	पुस्तक स्वरूपात/नस्ती स्वरूपात	1 ते 13 1 ते 147	"अ" वर्गीय
श्री.एच. वाय.कदम	पुस्तक स्वरूपात/नस्ती स्वरूपात	1 ते 16 1 ते 141	"अ" वर्गीय
.श्री.एस.ई.जगताप	पुस्तक स्वरूपात/नस्ती स्वरूपात	1 ते 26 1 ते 278	"अ" वर्गीय
.श्री.एस.डी.साळवे	पुस्तक स्वरूपात/नस्ती स्वरूपात	1 ते 19 1 ते 189	"अ" वर्गीय
श्री.आर.एल.वडनेरे	पुस्तक स्वरूपात/नस्ती स्वरूपात	1 ते 18 1 ते 193	"अ" वर्गीय
.श्री.आर.बी.पावरा	पुस्तक स्वरूपात/नस्ती स्वरूपात	1 ते 24 1 ते 243	"अ" वर्गीय
.श्री.बी.पी.बच्छाव	पुस्तक स्वरूपात/नस्ती स्वरूपात	1 ते 16 1 ते 243	"अ" वर्गीय
.श्री.व्ही.एल.सोनोने	पुस्तक स्वरूपात/नस्ती स्वरूपात	1 ते 26 1 ते 242	"अ" वर्गीय

.श्री.एन.एन.मुळे	पुस्तक स्वरूपात/नस्ती स्वरूपात	1 ते 19 1 ते 357	"अ" वर्गीय
.श्री.के.पी.गजभार	पुस्तक स्वरूपात/नस्ती स्वरूपात	1 ते 28 1 ते 255	"अ" वर्गीय
.श्री.सी.एस.अहिरे	पुस्तक स्वरूपात/नस्ती स्वरूपात	1 ते 16 1 ते 222	"अ" वर्गीय
.श्री.बी.आर.मोहिते	पुस्तक स्वरूपात/नस्ती स्वरूपात	1 ते 5 1 ते 117	"अ" वर्गीय
.श्री.एस.एम.वडनेरे	पुस्तक स्वरूपात/नस्ती स्वरूपात	1 ते 8 1 ते 193	"अ" वर्गीय
.श्री.एल.टी.चव्हाण	पुस्तक स्वरूपात/नस्ती स्वरूपात	1 ते 23 1 ते 255	"अ" वर्गीय
.श्री.टी.टी.गायकवाड	पुस्तक स्वरूपात/नस्ती स्वरूपात	1 ते 5 1 ते 219	"अ" वर्गीय
.श्री.एस.एम.वाघ	पुस्तक स्वरूपात/नस्ती स्वरूपात	1 ते 7 1 ते 63	"अ" वर्गीय
.श्री.आर.डी.सोनवणे	पुस्तक स्वरूपात/नस्ती स्वरूपात	1 ते 19 1 ते 71	"अ" वर्गीय
.श्री.आर.के.पवार	पुस्तक स्वरूपात/नस्ती स्वरूपात	1 ते 21 1 ते 87	"अ" वर्गीय
.श्री.अे.एन.मोरे	पुस्तक स्वरूपात/नस्ती स्वरूपात	1 ते 6 1 ते 71	"अ" वर्गीय
श्री. एम.एम.चव्हाण	पुस्तक स्वरूपात/नस्ती स्वरूपात	1 ते 3 1 ते 181	"अ" वर्गीय

.श्री.एस.अ.पोटिंदे	पुस्तक स्वरूपात/नस्ती स्वरूपात	1 ते 26 1 ते 187	"अ" वर्गीय
श्री.अ.आर.शिंदे	पुस्तक स्वरूपात/नस्ती स्वरूपात	1 ते 11 1 ते 93	"अ" वर्गीय
.श्री.एस.एन.सोनवणे	पुस्तक स्वरूपात/नस्ती स्वरूपात	1 ते 27 1 ते 224	"अ" वर्गीय
श्री.एस.बी.भंगाळे	पुस्तक स्वरूपात/नस्ती स्वरूपात	1 ते 30 1 ते 180	"अ" वर्गीय
श्री.एस.डी.पाटील	पुस्तक स्वरूपात/नस्ती स्वरूपात	1 ते 31 1 ते 165	"अ" वर्गीय
.श्री.आर.व्ही.डौरे	पुस्तक स्वरूपात/नस्ती स्वरूपात	1 ते 21 1 ते 129	"अ" वर्गीय
श्री.जी.एल.दिवे	पुस्तक स्वरूपात/नस्ती स्वरूपात	1 ते 21 1 ते 145	"अ" वर्गीय
श्री.व्ही.एन.बर्वे	पुस्तक स्वरूपात/नस्ती स्वरूपात	1 ते 22 1 ते 135	"अ" वर्गीय
श्री.बी.के.धादवड	पुस्तक स्वरूपात/नस्ती स्वरूपात	1 ते 24 1 ते 159	"अ" वर्गीय
.श्री.एस.एस.अहिरे	पुस्तक स्वरूपात/नस्ती स्वरूपात	1 ते 15 1 ते 220	"अ" वर्गीय
.श्री.बी. के.वाघमारे	पुस्तक स्वरूपात/नस्ती स्वरूपात	1 ते 16 1 ते 195	"अ" वर्गीय
श्री.आर.डी.घायमुक्ते	पुस्तक स्वरूपात/नस्ती स्वरूपात	1 ते 12 1 ते 197	"अ" वर्गीय

श्री.आर.बी.भोये	पुस्तक स्वरूपात/नस्ती स्वरूपात		"अ" वर्गीय
.श्री.जी.आर.जेजूकर	पुस्तक स्वरूपात/नस्ती स्वरूपात	1 ते 17 1 ते 231	"अ" वर्गीय
श्री. डी.बी.कोकणे	पुस्तक स्वरूपात/नस्ती स्वरूपात	1 ते 14 1 ते 163	"अ" वर्गीय
.श्री.आर.एम.कापसे	पुस्तक स्वरूपात/नस्ती स्वरूपात	1 ते 11 1 ते 187	"अ" वर्गीय
.श्री.एस.बी.भारती	पुस्तक स्वरूपात/नस्ती स्वरूपात	1 ते 17 1 ते 232	"अ" वर्गीय
.श्री.पी.डी.शिंदे	पुस्तक स्वरूपात/नस्ती स्वरूपात	1 ते 37 1 ते 429	"अ" वर्गीय
श्री.एन.पी.जाधव	पुस्तक स्वरूपात/नस्ती स्वरूपात	1 ते 22 1 ते 281	"अ" वर्गीय
.श्री.डी.एस.गायकवाड	पुस्तक स्वरूपात/नस्ती स्वरूपात	1 ते 13 1 ते 237	"अ" वर्गीय
.श्री.बी.एस.जाधव	पुस्तक स्वरूपात/नस्ती स्वरूपात	1 ते 18 1 ते 189	"अ" वर्गीय
.श्री.आर.आर.दुशिंग	पुस्तक स्वरूपात/नस्ती स्वरूपात	1 ते 23 1 ते 163	"अ" वर्गीय
.कु.अ.आर.गायकवाड	पुस्तक स्वरूपात/नस्ती स्वरूपात	1 ते 20 1 ते 203	"अ" वर्गीय
.श्री.एस.के.लोखंडे	पुस्तक स्वरूपात/नस्ती स्वरूपात	1 ते 32 1 ते 151	"अ" वर्गीय

श्री.बी.जी.माळी	पुस्तक स्वरूपात/नस्ती स्वरूपात	1 ते 24 1 ते 187	"अ" वर्गीय
□□□□. एस ई. □□□□□□	पुस्तक स्वरूपात/नस्ती स्वरूपात		"अ" वर्गीय
□□□□. आर एस □□□□	पुस्तक स्वरूपात/नस्ती स्वरूपात	1 □□ 35 1 □□ 67	"अ" वर्गीय
.□□□□. □□□□. एस. □□□□□□□	पुस्तक स्वरूपात/नस्ती स्वरूपात	1 □□ 25 1 □□ 257	"अ" वर्गीय
.□□□□. ए. □□. □□□□□□	पुस्तक स्वरूपात/नस्ती स्वरूपात	1 □□ 13 1 □□ 43	"अ" वर्गीय
□□. एस. □□□. □□□□□□	पुस्तक स्वरूपात/नस्ती स्वरूपात	1 □□ 25 1 □□ 87	"अ" वर्गीय
□□□□. आर. □□. □□□□□□	पुस्तक स्वरूपात/नस्ती स्वरूपात	1 □□ 7 1 □□ 165	"अ" वर्गीय
□□□□. आर. □□□□ कदम	पुस्तक स्वरूपात/नस्ती स्वरूपात	1 □□ 7 1 □□ 25	"अ" वर्गीय
□□□□. □□□□. □□ झनकर	पुस्तक स्वरूपात/नस्ती स्वरूपात	1 □□ 11 1 □□ 115	"अ" वर्गीय
□□□□. □□. □□. □□□□□□□	पुस्तक स्वरूपात/नस्ती स्वरूपात	1 □□ 8 1 □□ 79	"अ" वर्गीय
□□□□. □□. एस. □□□□□□	पुस्तक स्वरूपात/नस्ती स्वरूपात	1 □□ 5 1 □□ 63	
□□□□. □□. □□ □□□□□□	पुस्तक स्वरूपात/नस्ती स्वरूपात	1 □□ 119 1 □□ 409	
□□□□. आर. एम. □□□□□	पुस्तक स्वरूपात/नस्ती स्वरूपात	1 □□ 1 11 □□ 137	
□□□□. □□ □□ □□□□	पुस्तक स्वरूपात/नस्ती स्वरूपात	1 □□ 3 1 □□ 57	
□□□□. □□ एम □□□□□	पुस्तक स्वरूपात/नस्ती स्वरूपात	1 □□ 1 1 □□ 39	"अ" वर्गीय
□□□□. □□. □□. □□□□	पुस्तक स्वरूपात/नस्ती स्वरूपात	1 □□ 25 1 □□ 328	"अ" वर्गीय
□□□□. एम. एस. □□□□□	पुस्तक स्वरूपात/नस्ती स्वरूपात	1 □□ 7 1 □□ 75	"अ" वर्गीय



□□□□. □□. □□□□ □□□□	पुस्तक स्वरूपात/नस्ती स्वरूपात	1 □□ 9 1 □□ 223	"अ" वर्गीय
□□□□ □□□□ □□□□□□ हक □□□	पुस्तक स्वरूपात/नस्ती स्वरूपात	1 □□ 11 1 □□ 105	"अ" वर्गीय
□□□□. ए. एस. □□□□□	पुस्तक स्वरूपात/नस्ती स्वरूपात	1 □□ 33 1 □□ 213	"अ" वर्गीय
□□□□ एन. □□. □□□	पुस्तक स्वरूपात/नस्ती स्वरूपात	1 □□ 41 1 □□ 377	"अ" वर्गीय
□□□□. □□. आर □□□□□□□	पुस्तक स्वरूपात/नस्ती स्वरूपात	1 □□ 13 1 □□ 185	"अ" वर्गीय
□□□□ □□. एस. □□□□□□□	पुस्तक स्वरूपात/नस्ती स्वरूपात	1 □□ 27 1 □□ 179	"अ" वर्गीय
□□□□. □□. □□ □□□□□	पुस्तक स्वरूपात/नस्ती स्वरूपात	1 □□ 11 1 □□ 103	"अ" वर्गीय
□□□□ एस. ए. □□□□□□□	पुस्तक स्वरूपात/नस्ती स्वरूपात	1 □□ 11 1 □□ 42	"अ" वर्गीय
□□□□ ए आर □□□□□□□	पुस्तक स्वरूपात/नस्ती स्वरूपात	1 □□ 15 1 □□ 49	"अ" वर्गीय
□□□□ एस. आर. □□□□	पुस्तक स्वरूपात/नस्ती स्वरूपात	1 □□ 17 1 □□ 71	"अ" वर्गीय
□□□□. एस □□ □□□□□	पुस्तक स्वरूपात/नस्ती स्वरूपात	1 □□ 7 1 □□ 17	"अ" वर्गीय
□□□□ एस □□ □□□□□□	पुस्तक स्वरूपात/नस्ती स्वरूपात	1 □□ 15 1 □□ 417	"अ" वर्गीय
□□□□. □□. □□□□ □□□□□□	पुस्तक स्वरूपात/नस्ती स्वरूपात	1 □□ 13 1 □□ 59	"अ" वर्गीय
□□□□. ए. □□. □□□□□□□	पुस्तक स्वरूपात/नस्ती स्वरूपात	1 □□ 11 1 □□ 33	"अ" वर्गीय
□□□□. □□. एस. □□□□□	पुस्तक स्वरूपात/नस्ती स्वरूपात	1 □□ 27 1 □□ 240	"अ" वर्गीय
□□□□. एम. एम. □□□□□□□	पुस्तक स्वरूपात/नस्ती स्वरूपात	1 □□ 21 1 □□ 235	"अ" वर्गीय
□□□□. एस □□ □□□□□□	पुस्तक स्वरूपात/नस्ती स्वरूपात		"अ" वर्गीय
□□□□. एस. □□. □□□□□□	पुस्तक स्वरूपात/नस्ती स्वरूपात	"1 □□ 21	"अ" वर्गीय

			1 11 147	
	□□□□. एम. □□. □□□□	पुस्तक स्वरूपात/नस्ती स्वरूपात	1 11 17 1 11 124	"अ" वर्गीय
	□□□□. एस. □□ □□□□□	पुस्तक स्वरूपात/नस्ती स्वरूपात	1 11 23 1 11 247	"अ" वर्गीय
	□□□□. एस एच □□□□□□	पुस्तक स्वरूपात/नस्ती स्वरूपात	1 11 23 1 11 235	"अ" वर्गीय
	□□□□. एस एल □□□□	पुस्तक स्वरूपात/नस्ती स्वरूपात	1 11 11 1 11 167	"अ" वर्गीय
	□□□□. □□□ □□□□□□ □□□□□□ □□□□□□	पुस्तक स्वरूपात/नस्ती स्वरूपात	1 11 13 1 11 219	"अ" वर्गीय
	□□□□. □□. □□. □□□□□	पुस्तक स्वरूपात/नस्ती स्वरूपात	1 11 9 1 11 107	"अ" वर्गीय
	®úÉVÉäxpù`ÉÖ®ú±ÉÖvÉÉ®ú ËĴÉnäù	पुस्तक स्वरूपात/नस्ती		"अ" वर्गीय
	VÉªÉ'ÉÆiÉ ÈiÉÉèÉ ®úÉ>ðiÉ	पुस्तक स्वरूपात/नस्ती स्वरूपात	1 iÉä 39 1 iÉä 91	"अ" वर्गीय
	MÉÆMÉÉvÉ®ú EÖÆðb÷Ê±ÉÉè MÉÉä®úbä÷	पुस्तकस्वरूपात/नस्ती स्वरूपात	1 iÉä 11 1 iÉä 71	"अ" वर्गीय
	nùkÉÉjÉªÉ`ÉÉäiÉÖ®úÉ'É ±ÉÉMÉÖ±É	स्वरूपात	1 iÉä 29 1 iÉä 153	"अ" वर्गीय
	!ÉÉ°Eè®ú ÊxÉ'ÉPkÉÖ Eðb÷É³äý	पुस्तक स्वरूपात/नस्ती	1 iÉä 28 1 iÉä 328	"अ" वर्गीय
	+iÉÖ±É °ÉÖÉvÉ®ú VÉÉvÉ'É	स्वरूपात	1 iÉä 11	"अ" वर्गीय

			1 iĒä 101	
Ê'É±ÉÉ°É ¢ÉÉ¢ÉÖ®úÉ'É ÊiÉ®ú°ÉÉMÉ®ú	पुस्तक स्वरूपात/नस्ती			"अ" वर्गीय
!ÉÉxÉÖnùÉ°É BEðxÉÉiÉ ®úÉªÉiÉä	स्वरूपात		1 iĒä 13	"अ" वर्गीय
°ÉÖ®äúĴÉ Ê'Éaö±É ĴÉä±ÉÉ®ú	पुस्तक स्वरूपात/नस्ती		1 iĒä 13	"अ" वर्गीय
+Æ¢ÉÉnù°É °ÉÉvÉ'É 'ÉÉ®úPÉbä÷	स्वरूपात		1 iĒä 33 1 iĒä 126	"अ" वर्गीय
+ÊxÉ±É 'ÉÉ'ÉxÉ °ÉÉ¢É³äý	पुस्तक स्वरूपात/नस्ती		1 iĒä 28 1 iĒä 102	"अ" वर्गीय
MÉÉä®úiÉxÉÉiÉ ½p®úÒ b÷ÉªMÉ®üä	स्वरूपात		1 iĒä 05 1 iĒä 39	"अ" वर्गीय
°ÉnùÉÊĴÉ'É näù'É®úÉ'É iÉÉVÉxÉ{ÉÚ®äú	पुस्तक स्वरूपात/नस्ती		1 iĒä 12 1 iĒä 101	"अ" वर्गीय
°ÉÆVÉªÉ ¢ÉÉ¢ÉÖ®úÉ'É °ÉÖªÉÇ'ÉÆĴÉÒ	स्वरूपात		1 iĒä 02 1 iĒä 27	"अ" वर्गीय
'ÉvÉÖEð®ú ®ÆúMÉxÉÉiÉ VÉÉvÉ'É	पुस्तक स्वरूपात/नस्ती		1 iĒä 05 1 iĒä 41	"अ" वर्गीय

᳚É᳚ÉxÉ °ÉÖEðÉ ᳚Éåb÷EÖð³äý	स्वरूपात	1 iÉä 10 1 iÉä 62	"अ" वर्गीय
SÉÆpùEðÉÆiÉ MÉEäË'Énù Ê{É`äö	पुस्तकस्वरूपात/नस्ती स्वरूपात	1 iÉä 06 1 iÉä 65	"अ" वर्गीय
nùkÉEjÉªÉ °ÉÖjÉnäu'É VÉEνÉ'É	पुस्तकस्वरूपात/नस्ती स्वरूपात	1 iÉä 24 1 iÉä 57	"अ" वर्गीय
'ÉÆnùxÉE {Éäfø®úÒxÉEÉÉ jðb÷Éä³ý	पुस्तकस्वरूपात/नस्ती स्वरूपात	1 iÉä 29	"अ" वर्गीय
᳚Éä½äbpxÉÉVÉ +ªÉÖ᳚É ᳚ÉäjÉ	पुस्तकस्वरूपात/नस्ती स्वरूपात	1 iÉä 07 1 iÉä 29	"अ" वर्गीय
'ÉxÉEä½p®ú {ÉÆb÷ÒiÉ nù®úMÉEäbä÷	पुस्तकस्वरूपात/नस्ती स्वरूपात	1 iÉä 13 1 iÉä 204	"अ" वर्गीय
ªÉÉääMÉEä᳚É 'ÉvÉÖEð®ú jðb÷Éä³ý	पुस्तकस्वरूपात/नस्ती स्वरूपात	1 iÉä 10 1 iÉä 48	"अ" वर्गीय
Ê'ÉVÉªÉ ᳚ÉÆEð®ú +É½äp®ú	पुस्तकस्वरूपात/नस्ती स्वरूपात		"अ" वर्गीय
!ÉÉ>ð°ÉÉ½äp᳚É vÉEåb÷Ö®úÉ'É È᳚Énäu	पुस्तकस्वरूपात/नस्ती स्वरूपात	1 iÉä 11 1 iÉä 25	"अ" वर्गीय
®úË'Épù EðÉÈ᳚ÉxÉEÉÉ 'ÉiÉä	पुस्तकस्वरूपात/नस्ती स्वरूपात	1 iÉä 11	"अ" वर्गीय

			1 iEä 23	
MÉÉäË'Énù VÉMÉxÉÉlÉ VÉMÉiÉÉ{É	पुस्तकस्वरूपात/नस्ती स्वरूपात		1 iEä 13 1 iEä 63	"अ" वर्गीय
+É'ÉxÉÉÉġÉ ÊġÉ'ÉÉVÉÒ VÉMÉiÉÉ{É	पुस्तकस्वरूपात/नस्ती स्वरूपात		1 iEä 14 1 iEä 27	"अ" वर्गीय
·ÉxÉÉä½p®ú ¢ÉÉ¢ÉÖ®úÉ'É ±ÉMÉ®äú	पुस्तकस्वरूपात/नस्ती स्वरूपात		1 iEä 11 1 iEä 58	"अ" वर्गीय
näüÉ'ÉnùÉ°É ÊEð°ÉxÉ +É±½pÉ]õ	पुस्तकस्वरूपात/नस्ती स्वरूपात		1 iEä 11 1 iEä 23	"अ" वर्गीय
xÉ®áúpù ®úÉ'É°ÉÉ½äp¢É MÉÖÆVÉÉ³ý	पुस्तकस्वरूपात/नस्ती स्वरूपात		1 iEä 13 1 iEä 37	"अ" वर्गीय
ÊxÉiÉÒxÉ MÉÆMÉÉ®úÉ'É ËġÉnäü	पुस्तकस्वरूपात/नस्ती स्वरूपात		1 iEä 16 1 iEä 96	"अ" वर्गीय
Eèð±ÉÉ°É ±Él'ÉhÉ VÉ'½äp®úÒ	पुस्तकस्वरूपात/नस्ती स्वरूपात		1 iEä 11 1 iEä 36	"अ" वर्गीय
ÉġÉÉÆiÉ 'ÉÉ°ÉÖnäü'É ·ÉÉ½Öp±ÉÒEð®ú	पुस्तकस्वरूपात/नस्ती स्वरूपात		1 iEä 23 1 iEä 96	"अ" वर्गीय
Ê'ÉVÉªÉ ®úÉ'ÉSÉÆpù °ÉÉxÉ{É	पुस्तकस्वरूपात/नस्ती स्वरूपात		1 iEä 09	"अ" वर्गीय

			1 iĒä 111	
ªĒĒäMĒäġĒ ĒĒ½āppù +OĒĒĒ±Ē	पुस्तकस्वरूपात/नस्ती स्वरूपात	1 iĒä 24 1 iĒä 325	"अ" वर्गीय	
᳚ĒĒ³Öý iĒÖEðĒ®úĒĒ ĒĒ³yĒänäù	पुस्तकस्वरूपात/नस्ती स्वरूपात	1 iĒä 10 1 iĒä 21	"अ" वर्गीय	
SĒäiĒxĒ nùkĒĒġĒĒĒ EðĒ®äù	पुस्तकस्वरूपात/नस्ती स्वरूपात	1 iĒä 10 1 iĒä 105	"अ" वर्गीय	
+ĒĒä±Ē °ĒÖvĒĒĒ®ú vĒĒäb±MĒä	पुस्तकस्वरूपात/नस्ती स्वरूपात	1 iĒä 16 1 iĒä 73	"अ" वर्गीय	
°ĒĒiĒġĒ MĒÆMĒĒvĒ®ú ġĒä±ĒĒ®ú	पुस्तकस्वरूपात/नस्ती स्वरूपात	1 iĒä 11 1 iĒä 49	"अ" वर्गीय	
ĒĒvĒªĒ °ĒÖġĒnäùĒ VĒĒvĒĒĒ	पुस्तकस्वरूपात/नस्ती स्वरूपात	1 iĒä 24 1 iĒä 120	"अ" वर्गीय	
ġĒĒxĒ +jð°ĒĒ®ú +jðvĒ±Ē	पुस्तकस्वरूपात/नस्ती स्वरूपात	1 iĒä 47 1 iĒä 971	"अ" वर्गीय	
ĒnùĒ±ĒĒ{Ē®úĒĒĒÆpù Ē½p®úĒĒä	पुस्तकस्वरूपात/नस्ती स्वरूपात	1 iĒä 04 1 iĒä 103	"अ" वर्गीय	
Ē°ĒiĒĒ®úĒĒ nùĒĒÖ	पुस्तकस्वरूपात/नस्ती स्वरूपात	1 iĒä 25	"अ" वर्गीय	

±É'½þÉ®äú			1 iÉä 205	
°ÉÖvÉÉÉè®ú Eäð`úVÉÒ °ÉÉäxÉ'ÉhÉä	पुस्तकस्वरूपात/नस्ती स्वरूपात		1 iÉä 22 1 iÉä 123	"अ" वर्गीय
°ÉÖ®äúĴÉ nùMÉÚ +ÉÊ½þ®äú	पुस्तकस्वरूपात/नस्ती स्वरूपात		1 iÉä 09 1 iÉä 101	"अ" वर्गीय
ÊĴÉ'ÉÉVÉÒ iÉÉxÉÉVÉÒ °ÉÉxÉ³äý	पुस्तकस्वरूपात/नस्ती स्वरूपात		1 iÉä 05 1 iÉä 58	"अ" वर्गीय
,ÉÉ'ÉhÉ ÊiÉ'ÉÉ ÊMÉ®ÆúvÉ®äú	पुस्तकस्वरूपात/नस्ती स्वरूपात		1 iÉä 06 1 iÉä 46	"अ" वर्गीय
ÉÉèÉĴÉ {ÉÖÆVÉÉ  ÉÉä<Ç®ú	पुस्तकस्वरूपात/नस्ती स्वरूपात		1 iÉä 11 1 iÉä 209	"अ" वर्गीय
Ê'É±ÉÓnù  ÉiÉÉÉè®ú EÖð°ÉÖ'ÉÉäbä-	पुस्तकस्वरूपात/नस्ती स्वरूपात		1 iÉä 11 1 iÉä 59	"अ" वर्गीय
ÉĴÉÉÆiÉ +ÆMÉÉnùÉ°É Eè®úEè³äý	पुस्तकस्वरूपात/नस्ती स्वरूपात		1 iÉä 04 1 iÉä 86	"अ" वर्गीय
'ÉxÉÉäVÉ °ÉÖ®äúĴÉ  ÉÉ'É®äú	पुस्तकस्वरूपात/नस्ती स्वरूपात		1 iÉä 13 1 iÉä 103	"अ" वर्गीय
Ê'ÉĴÉÉ±É®úÉ'ÉVÉÒ =xÉÉ³äý	पुस्तकस्वरूपात/नस्ती स्वरूपात			"अ" वर्गीय

®úíÉxÉ ĴÉÆEð®ú MÉÖ/ÉVÉÉ³ý	पुस्तकस्वरूपात/नस्ती स्वरूपात	1 iÉä 09 1 iÉä 96	"अ" वर्गीय
ÊnùÊ±Ê{Ê Ê!Ê´Ê®úÊ´Ê ´Êet	पुस्तकस्वरूपात/नस्ती स्वरूपात	1 iÉä 35 1 iÉä 264	"अ" वर्गीय
·ÉxÉÉäVÉ æÉÉ³Öý fðÉEðhÉä	पुस्तकस्वरूपात/नस्ती स्वरूपात	1 iÉä 13 1 iÉä 127	"अ" वर्गीय
ÉÊ´ÉhÉ Ênù±ÉÒ{É MÉÉbä+	पुस्तकस्वरूपात/नस्ती स्वरूपात	1 iÉä 09 1 iÉä 81	"अ" वर्गीय
xÉÉ´Énäu´É ,ÉÒ{ÉÉiÉ ·É!½pÉ±Éä	पुस्तकस्वरूपात/नस्ती स्वरूपात	1 iÉä 15 1 iÉä 176	"अ" वर्गीय
·ÉÉä!½pxÉ æÉÖvÉÉ MÉÉÆMÉÉäbä+	पुस्तकस्वरूपात/नस्ती स्वरूपात	1 iÉä 15 1 iÉä 75	"अ" वर्गीय
SÉäiÉxÉ °ÉÖ®äúĴÉ {ÉÉ´Ébä+	पुस्तकस्वरूपात/नस्ती स्वरूपात	1 iÉä 21 1 iÉä 75	"अ" वर्गीय
,ÉÒ. nùªÉÉxÉÆnù Ê!ÉÉðÉVÉÉÒ +Ê!½p®äú	{ÉÖ°iÉÉè °´É°ü{ÉÉiÉ /xÉ°iÉÒ °´É°ü{ÉÉiÉ	.01 □□ 07 01 □□ 75	"अ" वर्गीय
,ÉÒ. ®ú´ÉxÉ xÉÉ®úÉªÉhÉ näù´É®äú	{ÉÖ°iÉÉè °´É°ü{ÉÉiÉ /xÉ°iÉÒ °´É°ü{ÉÉiÉ	.01 □□ 49 01 □□ 169	"अ" वर्गीय



,ÉÒ. ®úÉVÉâpù nâù´É®úÉ´É PÉäMÉb÷´É±É	{ÉÖ®iÉÈð °´É°ü{ÉÉiÉ /xÉ®iÉÒ °´É°ü{ÉÉiÉ	. 01 □□ 65 01 □□ 153	"अ" वर्गीय
,ÉÒ. MÉhÉä᳚É xÉ®úÉ°ÉMÉ EðÉ´ÉÖiÉÒ	{ÉÖ®iÉÈð °´É°ü{ÉÉiÉ /xÉ®iÉÒ °´É°ü{ÉÉiÉ	. □□□. 01 □□ 69 01 □□ 129	"अ" वर्गीय
,ÉÒ. +VÉªÉ ®úÉVÉÉ®úÉ´É ´ÉÉä®äú	{ÉÖ®iÉÈð °´É°ü{ÉÉiÉ /xÉ®iÉÒ °´É°ü{ÉÉiÉ	01 □□ 23 01 □□ 91	"अ" वर्गीय
,ÉÒ. °ÉnùÉÊ᳚É´É´ÉÉvÉ´É®úÉ´É iÉäVÉÉ³äý	{ÉÖ®iÉÈð °´É°ü{ÉÉiÉ /xÉ®iÉÒ °´É°ü{ÉÉiÉ	01 □□ 15 01 □□ 75	"अ" वर्गीय
,ÉÒ. PÉxÉ᳚ªÉÉ´É ´ÉÖEÖÆðnùnùÉ°É ᳚Éè®úÉMÉÒ	{ÉÖ®iÉÈð °´É°ü{ÉÉiÉ /xÉ®iÉÒ °´É°ü{ÉÉiÉ	. 01 □□ 75 01 □□ 354	"अ" वर्गीय
,ÉÒ. MÉÆMÉÉvÉ®ú xÉÉ®úÉªÉhÉ lÉÉä®úÉiÉ	{ÉÖ®iÉÈð °´É°ü{ÉÉiÉ /xÉ®iÉÒ °´É°ü{ÉÉiÉ	. 01 □□ 15 01 □□ 169	"अ" वर्गीय
,ÉÒ. ᳚ÉÉÆiÉÉ®úÉ´É MÉÉäÉ´ÉnùJÉÉäbä÷	{ÉÖ®iÉÈð °´É°ü{ÉÉiÉ /xÉ®iÉÒ °´É°ü{ÉÉiÉ	01 □□ 09 01 □□ 161	"अ" वर्गीय
,ÉÒ. ᳚ÉÉ᳚ÉÉ nâù´É®úÉ´É {É´ÉÉ®ú	{ÉÖ®iÉÈð °´É°ü{ÉÉiÉ /xÉ®iÉÒ °´É°ü{ÉÉiÉ	01 □□ 25 01 □□ 33	"अ" वर्गीय
,ÉÒ. =kÉ´É nùkÉÉjÉäªÉ ®úÉhÉä	{ÉÖ®iÉÈð °´É°ü{ÉÉiÉ /xÉ®iÉÒ	01 □□ 07 01 □□ 153	"अ" वर्गीय

		◦É°ü{ÉÉiÉ		
,ÉÒ. nùkÉÖ ±ÉÉ±ÉÚḡÉä`ö ±ÉÉÆb÷MÉä	{ÉÖ°iÉÉè ◦É°ü{ÉÉiÉ /xÉ°iÉÒ	◦É°ü{ÉÉiÉ	01 □□ 11 01 □□ 137	"अ" वर्गीय
,ÉÒ. +ḡÉÉäÉè ®úPÉÖxÉÉlÉ ·ÉÆb÷Ê±ÉÉè	{ÉÖ°iÉÉè ◦É°ü{ÉÉiÉ /xÉ°iÉÒ	◦É°ü{ÉÉiÉ	01 □□ 07 01 □□ 39	"अ" वर्गीय
,ÉÒ. ®úÉ´ÉSÉÆpù Ê´É±É Ênù´Éä	{ÉÖ°iÉÉè ◦É°ü{ÉÉiÉ /xÉ°iÉÒ	◦É°ü{ÉÉiÉ	1□□ 33 01 □□ 349	“ + ” ´ÉMÉÔªÉ
,ÉÒ. +ÊxÉ±É ◦É]ÉÉ®úÉ´É SÉÉäl´Éä	{ÉÖ°iÉÉè ◦É°ü{ÉÉiÉ /xÉ°iÉÒ	◦É°ü{ÉÉiÉ	.01 □□ 09 01 □□ 76	“ + ” ´ÉMÉÔªÉ
,ÉÒ. Ê´ÉxÉÉªÉÉè ®úPÉÖxÉÉlÉ ◦ÉÉäxÉ´ÉhÉä	{ÉÖ°iÉÉè ◦É°ü{ÉÉiÉ /xÉ°iÉÒ	◦É°ü{ÉÉiÉ	.01 □□ 05 01 □□ 37	“ + ” ´ÉMÉÔªÉ
,ÉÒ. ´É°ÉÆiÉ ±ÉlÉ´ÉÒÈÖð´ÉÉ®ú {ÉÉÊ]õ±É	{ÉÖ°iÉÉè ◦É°ü{ÉÉiÉ /xÉ°iÉÒ	◦É°ü{ÉÉiÉ	01 □□ 23 01 □□ 173	“ + ” ´ÉMÉÔªÉ
,ÉÒ. ®úÉVÉäpù ◦É]ÉÉ®úÉ´É VÉÉvÉ´É	{ÉÖ°iÉÉè ◦É°ü{ÉÉiÉ /xÉ°iÉÒ	◦É°ü{ÉÉiÉ	.01 □□ 05 01 □□ 23	“ + ” ´ÉMÉÔªÉ
,ÉÒ. ´ÉiÉÒxÉ ḡÉ᳚ÉÒ®ú ḡÉäjÉ	{ÉÖ°iÉÉè ◦É°ü{ÉÉiÉ /xÉ°iÉÒ	◦É°ü{ÉÉiÉ	01 □□ 27 01 □□ 171	“ + ” ´ÉMÉÔªÉ
,ÉÒ. EðÉḡÉÒxÉÉlÉ Ê´ÉhÉÚ	{ÉÖ°iÉÉè ◦É°ü{ÉÉiÉ /xÉ°iÉÒ	◦É°ü{ÉÉiÉ	.01 □□ 17 01 □□ 140	“ + ” ´ÉMÉÔªÉ

	{ÉMÉÉ®äü	°É°ü{ÉÉiÉ		
	,ÉÒ. °ÉÆVÉ <sup>a</sup> É ½pÊ®ú ÉÉ> ËĴÉnäu	{ÉÖ°iÉÉè °É°ü{ÉÉiÉ /xÉ°iÉÒ °É°ü{ÉÉiÉ	.01 □□ 15 01 □□ 63	“ + ” ´ÉMÉÔ <sup>a</sup> É
	,ÉÒ. ®úÉVÉâpù ®úÉ´É®úÉ´É MÉb÷ÉJÉ	{ÉÖ°iÉÉè °É°ü{ÉÉiÉ /xÉ°iÉÒ °É°ü{ÉÉiÉ	.01 □□ 25 01 □□ 35	“ + ” ´ÉMÉÔ <sup>a</sup> É
	,ÉÒ. ´ÉÉ°üiÉÒ ®äü´É{{ÉÉ EðÉä³ýÒ	{ÉÖ°iÉÉè °É°ü{ÉÉiÉ /xÉ°iÉÒ °É°ü{ÉÉiÉ	01 □□ 35 01 □□ 83	“ + ” ´ÉMÉÔ <sup>a</sup> É
	,ÉÒ. ®úÉ´ÉÉ vÉxÉÖ EðÉÆEðÊ®ú <sup>a</sup> ÉÉ	{ÉÖ°iÉÉè °É°ü{ÉÉiÉ /xÉ°iÉÒ °É°ü{ÉÉiÉ	.01 □□ 09 01 □□ 81	“ + ” ´ÉMÉÔ <sup>a</sup> É
	,ÉÒ. =kÉ´É  É ÉÉÉè®ú Ê½p®ú´Éä	{ÉÖ°iÉÉè °É°ü{ÉÉiÉ /xÉ°iÉÒ °É°ü{ÉÉiÉ	.01 □□ 09 01 □□ 31	“ + ” ´ÉMÉÔ <sup>a</sup> É
	,ÉÒ. Eð±{ÉÉè αÉÉ³ýÉ°ÉÉ½äpαÉ nù³ý´ÉÒ	{ÉÖ°iÉÉè °É°ü{ÉÉiÉ /xÉ°iÉÒ °É°ü{ÉÉiÉ	.01 □□ 55 01 □□ 206	“ + ” ´ÉMÉÔ <sup>a</sup> É
	,ÉÒ. VÉMÉnùÒĴÉ ®ÆúMÉxÉÉiÉ °Éú <sup>a</sup> ÉÇ´ÉÆĴÉÒ	{ÉÖ°iÉÉè °É°ü{ÉÉiÉ /xÉ°iÉÒ °É°ü{ÉÉiÉ	.01 □□ 28 01 □□ 137	“ + ” ´ÉMÉÔ <sup>a</sup> É
	,ÉÒ. Ê´É±ÉÉ°É ĴÉÆEð®ú VÉäVÉÖ®úEð®ú	{ÉÖ°iÉÉè °É°ü{ÉÉiÉ /xÉ°iÉÒ °É°ü{ÉÉiÉ	01 □□ 91 01 □□ 727	“ + ” ´ÉMÉÔ <sup>a</sup> É
	,ÉÒ. Ê´É±ÉÓnù ´ÉvÉÖEð®ú	{ÉÖ°iÉÉè °É°ü{ÉÉiÉ /xÉ°iÉÒ	.01 □□ 33 01 □□ 175	“ + ” ´ÉMÉÔ <sup>a</sup> É

	{ÉÉhÉᵛÉÖbä÷	◦É°ü{ÉÉiÉ		
	,ÉÒ. ◦ÉÖÊxÉ±É ᵛÉÉvÉ'É nù{iÉ°äú	{ÉÖ◦iÉÉè ◦É°ü{ÉÉiÉ /xÉ◦iÉÒ ◦É°ü{ÉÉiÉ	.01 □□ 83 01 □□ 495	“ + ” ´ÉMÉÔᵃÉ
	,ÉÒ. †ÉÉ◦Eð°ú °úÉ´ÉSÉÆpù ´ÉÉᵛÉ³äý	{ÉÖ◦iÉÉè ◦É°ü{ÉÉiÉ /xÉ◦iÉÒ ◦É°ü{ÉÉiÉ	.01 □□ 35 01 □□ 180	“ + ” ´ÉMÉÔᵃÉ
	,ÉÒ. ÊMÉiÉä B◦É.+É°ú.	{ÉÖ◦iÉÉè ◦É-ù{ÉÉiÉ xÉ◦iÉÒ	1iÉä44 1iÉä117	“ + ” ´ÉMÉÔᵃÉ
	,ÉÒ. n{iÉ°äú Ê]ð.ÉÒ.	{ÉÖ◦iÉÉè ◦É-ù{ÉÉiÉ xÉ◦iÉÒ	1iÉä28 1iÉä45	“ + ” ´ÉMÉÔᵃÉ
	,ÉÒ. MÉÉÆMÉÖbæ÷.{ÉÒ.Eäð.	{ÉÖ◦iÉÉè ◦É-ù{ÉÉiÉ xÉ◦iÉÒ	1iÉä26 1iÉä144	“ + ” ´ÉMÉÔᵃÉ
	◦ÉÉè. {ÉÉ]ðÖ±É ½pÒ. BxÉ.	{ÉÖ◦iÉÉè ◦É-ù{ÉÉiÉ xÉ◦iÉÒ	1iÉä31 1iÉä295	“ + ” ´ÉMÉÔᵃÉ
	,ÉÒ. näüŒ´ÉÖ]É Eäð.ᵛÉÒ.	{ÉÖ◦iÉÉè ◦É-ù{ÉÉiÉ xÉ◦iÉÒ	1iÉä9 1iÉä98	“ + ” ´ÉMÉÔᵃÉ
	,ÉÒ. VÉÉvÉ´É.B◦É.ᵛÉÒ.	{ÉÖ◦iÉÉè ◦É-ù{ÉÉiÉ xÉ◦iÉÒ	1iÉä14 1iÉä158	“ + ” ´ÉMÉÔᵃÉ
	,ÉÒ.MÉÉᵃÉÉè°ú +ä.ᵛÉÒ.	{ÉÖ◦iÉÉè ◦É-ù{ÉÉiÉ xÉ◦iÉÒ	1iÉä4	“ + ” ´ÉMÉÔᵃÉ

			1iÉä37	
,ÉÒ. +É®úΜÉ³äý Β°É.Β°É.	{ÉÖ°iÉEδ °É-û{ÉÉiÉ xÉ°iÉÒ	1iÉä5	1iÉä38	“ + ” ‘ÉMÉÔ <sup>a</sup> É
,ÉÒ. Εδ°ÉαÉä +É®ú.+É®ú.	{ÉÖ°iÉEδ °É-û{ÉÉiÉ xÉ°iÉÒ	1iÉä22	1iÉä146	“ + ” ‘ÉMÉÔ <sup>a</sup> É
,ÉÒ. ‘ÉÉΡÉ +É®ú. {ÉÒ.	{ÉÖ°iÉEδ °É-û{ÉÉiÉ xÉ°iÉÒ	1iÉä4	1iÉä40	“ + ” ‘ÉMÉÔ <sup>a</sup> É
,ÉÒ. VÉÉvÉ’É Β°É.Β°É.	{ÉÖ°iÉEδ °É-û{ÉÉiÉ xÉ°iÉÒ	1iÉä18	1iÉä159	“ + ” ‘ÉMÉÔ <sup>a</sup> É
,ÉÒ. VÉÉvÉ’É ½pÒ.VÉÒ.	{ÉÖ°iÉEδ °É-û{ÉÉiÉ xÉ°iÉÒ	1iÉä16	1iÉä86	“ + ” ‘ÉMÉÔ <sup>a</sup> É
,ÉÒ. +Énù’ÉÉxÉä Β°É.Εäδ.	{ÉÖ°iÉEδ °É-û{ÉÉiÉ xÉ°iÉÒ	1iÉä17	1iÉä75	“ + ” ‘ÉMÉÔ <sup>a</sup> É
,ÉÒ. ‘ÉÉä®úÉ’ÉΕδ®ú +É®ú.{ÉÒ.	{ÉÖ°iÉEδ °É-û{ÉÉiÉ xÉ°iÉÒ	1iÉä6	1iÉä106	“ + ” ‘ÉMÉÔ <sup>a</sup> É
,ÉÒ. ‘ÉÉ³ýÒ Β°É.{ÉÒ.	{ÉÖ°iÉEδ °É-û{ÉÉiÉ xÉ°iÉÒ	1iÉä8	1iÉä57	“ + ” ‘ÉMÉÔ <sup>a</sup> É
,ÉÒ. JÉÉäbä÷ Β°É.αÉÒ.	{ÉÖ°iÉEδ °É-û{ÉÉiÉ xÉ°iÉÒ	1iÉä7		“ + ” ‘ÉMÉÔ <sup>a</sup> É

			iĒä133	
,ĒÒ. MĒ-ûb÷ B'É.Eäð.	{ĒÖ°iĒEð °É-û{ĒÉiĒ xĒ°iĒÒ	iĒä17	“ + ”	ĒMĒÔ <sup>a</sup> Ē
		iĒä111		
,ĒÒ. ±É½þĒ'ĒMĒä B.<Ç.	{ĒÖ°iĒEð °É-û{ĒÉiĒ xĒ°iĒÒ	iĒä13	“ + ”	ĒMĒÔ <sup>a</sup> Ē
		iĒä6		
,ĒÒ. JĒÖnÇù <sup>3</sup> ý B°É.BxĒ.	{ĒÖ°iĒEð °É-û{ĒÉiĒ xĒ°iĒÒ	iĒä8	“ + ”	ĒMĒÔ <sup>a</sup> Ē
		iĒä36		
,ĒÒ. ½þMĒ'ĒhĒä b÷Ò.B°É.	{ĒÖ°iĒEð °É-û{ĒÉiĒ xĒ°iĒÒ	iĒä12	“ + ”	ĒMĒÔ <sup>a</sup> Ē
		iĒä47		
,ĒÒ. ðĒĒä <sup>®</sup> úĒbä÷ VĒÒ.°ĒÒ.	{ĒÖ°iĒEð °É-û{ĒÉiĒ xĒ°iĒÒ	iĒä10	“ + ”	ĒMĒÔ <sup>a</sup> Ē
		iĒä39		
,ĒÒ. VĒMĒiĒÉ{É B'É.ðĒÒ.	{ĒÖ°iĒEð °É-û{ĒÉiĒ xĒ°iĒÒ	EÖÆð'öÖiĒEðĒ <sup>®</sup> úĒÉÉ	“ + ”	ĒMĒÔ <sup>a</sup> Ē
		±ĒäJĒÉÉ'ÉiĒMĒÉÉEðbä÷		
,ĒÒ .VĒÉvĒ'É b÷Ò.VĒÒ.	{ĒÖ°iĒEð °É-û{ĒÉiĒ xĒ°iĒÒ	iĒä13	“ + ”	ĒMĒÔ <sup>a</sup> Ē
		iĒä44		
,ĒÒ. jð <sup>®</sup> úĒiĒÉ <sup>3</sup> äy <sup>a</sup> ĒÖ. <sup>a</sup> ĒÖ.	{ĒÖ°iĒEð °É-û{ĒÉiĒ xĒ°iĒÒ	iĒä8	“ + ”	ĒMĒÔ <sup>a</sup> Ē
		iĒä37		
,ĒÒ. 'ĒĒä-û°Eð <sup>®</sup> ú B°É.B°É.	{ĒÖ°iĒEð °É-û{ĒÉiĒ xĒ°iĒÒ	iĒä8	“ + ”	ĒMĒÔ <sup>a</sup> Ē

			ιιÉä34	
,ÉÒ. +Éè]äö B°É.]õÒ.	{ÉÖ°ιιÉEδ °É-û{ÉÉιÉ xÉ°ιÉÒ	ιιÉä12 ιιÉä38	“ + ”	´ÉMÉÔ <sup>a</sup> É
,ÉÒ. ΜΕÉ <sup>a</sup> ÉEδ´ÉÉb b÷Ò.κÉÒ.	{ÉÖ°ιιÉEδ °É-û{ÉÉιÉ xÉ°ιÉÒ	ιιÉä8 ιιÉä44	“ + ”	´ÉMÉÔ <sup>a</sup> É
,ÉÒ. °ÉñùÉ;Öδ±Éä ½pÒ.B´É.	{ÉÖ°ιιÉEδ °É-û{ÉÉιÉ xÉ°ιÉÒ	ιιÉä15 ιιÉä44	“ + ”	´ÉMÉÔ <sup>a</sup> É
,ÉÒ. +É½pÒ®äü {ÉÒ.½pÒ.	{ÉÖ°ιιÉEδ °É-û{ÉÉιÉ xÉ°ιÉÒ	ιιÉä26 ιιÉä110	“ + ”	´ÉMÉÔ <sup>a</sup> É
,ÉÒ. °ÉÉ³ý´Éä B°É. <sup>a</sup> ÉÖ.	{ÉÖ°ιιÉEδ °É-û{ÉÉιÉ xÉ°ιÉÒ	ιιÉä11 ιιÉä62	“ + ”	´ÉMÉÔ <sup>a</sup> É
,ÉÒ. {É´ÉÉ®ú +ä.Eäð.	{ÉÖ°ιιÉEδ °É-û{ÉÉιÉ xÉ°ιÉÒ	VÉÉιÉ {Éb÷ιιÉÉ³yhÉÄÒ SÉÉεEδJÉÄÒ EδÉ®úιιÉÉ +É°lÉÉ{ÉhÉÉÉδbä÷	“ + ”	´ÉMÉÔ <sup>a</sup> É
,ÉÒ. †ÉÉ´É®äü κÉÒ.BxÉ.	{ÉÖ°ιιÉEδ °É-û{ÉÉιÉ xÉ°ιÉÒ	ιιÉä14 ιιÉä34	“ + ”	´ÉMÉÔ <sup>a</sup> É
,ÉÒ. {É´ÉÉ®ú ½pÒ.Eäð.	{ÉÖ°ιιÉEδ °É-û{ÉÉιÉ xÉ°ιÉÒ	ιιÉä15 ιιÉä62	“ + ”	´ÉMÉÔ <sup>a</sup> É

	,ÉÒ. ΜΕÉ <sup>a</sup> ÉEð´ÉÉb÷ ½þÒ.B.	{ÉÖ <sup>o</sup> iÉEð ò´É-ù{ÉÉiÉ xÉ <sup>o</sup> iÉÒ	1iÉä12 1iÉä44	“ + ” ´ÉMÉÔ <sup>a</sup> É
	,ÉÒ. iÉÖÆΜÉÉ <sup>®</sup> ú B´É.+É <sup>®</sup> ú.	{ÉÖ <sup>o</sup> iÉEð ò´É-ù{ÉÉiÉ xÉ <sup>o</sup> iÉÒ	1iÉä22 1iÉä236	“ + ” ´ÉMÉÔ <sup>a</sup> É
	,ÉÒ. ΜΕÉÆΜÉÆbæ÷ Eäð.VÉä.	{ÉÖ <sup>o</sup> iÉEð ò´É-ù{ÉÉiÉ xÉ <sup>o</sup> iÉÒ	1iÉä23 1iÉä107	“ + ” ´ÉMÉÔ <sup>a</sup> É
	,ÉÒ. {ÉÉ±ÉJÉäb÷ Eð <sup>®</sup> ú +É <sup>®</sup> ú.BxÉ.	{ÉÖ <sup>o</sup> iÉEð ò´É-ù{ÉÉiÉ xÉ <sup>o</sup> iÉÒ	1iÉä26 1iÉä241	“ + ” ´ÉMÉÔ <sup>a</sup> É
	,ÉÒ. È´Énäù B.+É <sup>®</sup> ú.	{ÉÖ <sup>o</sup> iÉEð ò´É-ù{ÉÉiÉ xÉ <sup>o</sup> iÉÒ	1iÉä12 1iÉä44	“ + ” ´ÉMÉÔ <sup>a</sup> É
	□□□□. □□□□□ □□□□□ □□□□□□□□	{ÉÖ <sup>o</sup> iÉEð ò´É <sup>o</sup> ü{ÉÉiÉ /xÉ <sup>o</sup> iÉÒ ò´É <sup>o</sup> ü{ÉÉiÉ	1 □ □ 96 1 □ □ 10	“ + ” ´ÉMÉÔ <sup>a</sup> É
	□□□□. □□□□□□ □□□□□□ □□□□□□	{ÉÖ <sup>o</sup> iÉEð ò´É <sup>o</sup> ü{ÉÉiÉ /xÉ <sup>o</sup> iÉÒ ò´É <sup>o</sup> ü{ÉÉiÉ	1 □ □ 71 1 □ □ 20	“ + ” ´ÉMÉÔ <sup>a</sup> É
	□□□□. □□□□ □□□□□□□□ □□□□□□	{ÉÖ <sup>o</sup> iÉEð ò´É <sup>o</sup> ü{ÉÉiÉ /xÉ <sup>o</sup> iÉÒ ò´É <sup>o</sup> ü{ÉÉiÉ	1 □ □ 55 1 □ □ 11	“ + ” ´ÉMÉÔ <sup>a</sup> É
	□□□□. □□□□□ □□□□ □□□□□□□□	{ÉÖ <sup>o</sup> iÉEð ò´É <sup>o</sup> ü{ÉÉiÉ /xÉ <sup>o</sup> iÉÒ ò´É <sup>o</sup> ü{ÉÉiÉ	1 □ □ 48 1 □ □ 81	“ + ” ´ÉMÉÔ <sup>a</sup> É



	□□□□. □□□ □□□□ □□□□□□□□	{ÉÖ°iÉÈð °É°ü{ÉÉiÉ /xÉ°iÉÒ °É°ü{ÉÉiÉ	1 □□ 48 1 □□ 2	“ + ” ´ÉMÉÔªÉ
	□□□□. □□□□ □□□□ □□□□□□□□	{ÉÖ°iÉÈð °É°ü{ÉÉiÉ /xÉ°iÉÒ °É°ü{ÉÉiÉ	1 □□ 40 1 □□ 37	“ + ” ´ÉMÉÔªÉ
	□□□□. □□□□□□ □□□□ बबन	{ÉÖ°iÉÈð °É°ü{ÉÉiÉ /xÉ°iÉÒ °É°ü{ÉÉiÉ	1 □□ 53 1 □□ 6	“ + ” ´ÉMÉÔªÉ
	□□□□. □□□□ □□□□ □□□□	{ÉÖ°iÉÈð °É°ü{ÉÉiÉ /xÉ°iÉÒ °É°ü{ÉÉiÉ	1 □□ 48 1 □□ 6	“ + ” ´ÉMÉÔªÉ
	□□□□. □□□□□□□□ □□□□□□□□ □□□□□□□□	{ÉÖ°iÉÈð °É°ü{ÉÉiÉ /xÉ°iÉÒ °É°ü{ÉÉiÉ	1 □□ 40 1 □□ 2	“ + ” ´ÉMÉÔªÉ
	□□□□. □□□□□□□ □□□□□ □□□□□	{ÉÖ°iÉÈð °É°ü{ÉÉiÉ /xÉ°iÉÒ °É°ü{ÉÉiÉ	1 □□ 51 1 □□ 8	“ + ” ´ÉMÉÔªÉ
	□□□□. □□□□□□□ □□□□□□□ □□□□□□□	{ÉÖ°iÉÈð °É°ü{ÉÉiÉ /xÉ°iÉÒ °É°ü{ÉÉiÉ	1 □□ 40 1 □□ 4	“ + ” ´ÉMÉÔªÉ
	□□□□. □□□□□□□ □□□□ □□□□□□□□	{ÉÖ°iÉÈð °É°ü{ÉÉiÉ /xÉ°iÉÒ °É°ü{ÉÉiÉ	1 □□ 61 1 □□ 18	“ + ” ´ÉMÉÔªÉ
	□□□□. □□□□ □□□□□□□□□ □□□□□□□□□	{ÉÖ°iÉÈð °É°ü{ÉÉiÉ /xÉ°iÉÒ °É°ü{ÉÉiÉ	1 □□ 61 1 □□ 17	“ + ” ´ÉMÉÔªÉ

□□□□. □□□□□□ □□□□□□ □□□□□□	{ÉÖ°iÉÉð °É°ü{ÉÉiÉ /xÉ°iÉÒ °É°ü{ÉÉiÉ	1 □□ 40 1 □□ 4	“ + ” ´ÉMÉÔ <sup>a</sup> É
□□□□. □□□□□□ □□□□□□ □□□□	{ÉÖ°iÉÉð °É°ü{ÉÉiÉ /xÉ°iÉÒ °É°ü{ÉÉiÉ	1 □□ 40 1 □□ 4	“ + ” ´ÉMÉÔ <sup>a</sup> É
□□□□. □□□□□□□ □□□□□□ □□□□□□	{ÉÖ°iÉÉð °É°ü{ÉÉiÉ /xÉ°iÉÒ °É°ü{ÉÉiÉ	1 □□ 37 1 □□ 3	“ + ” ´ÉMÉÔ <sup>a</sup> É
□□□□. □□□□ □□□□□□□□ □□□□□□	{ÉÖ°iÉÉð °É°ü{ÉÉiÉ /xÉ°iÉÒ °É°ü{ÉÉiÉ	1 □□ 48 1 □□ 2	“ + ” ´ÉMÉÔ <sup>a</sup> É
□□□□. □□□□□□ □□□□□□□ □□□□□□□□□□	{ÉÖ°iÉÉð °É°ü{ÉÉiÉ /xÉ°iÉÒ °É°ü{ÉÉiÉ	1 □□ 48 1 □□ 25	“ + ” ´ÉMÉÔ <sup>a</sup> É
□□□□. □□□□□□□ □□□□ □□□□□□	{ÉÖ°iÉÉð °É°ü{ÉÉiÉ /xÉ°iÉÒ °É°ü{ÉÉiÉ	1 □□ 40 1 □□ 10	“ + ” ´ÉMÉÔ <sup>a</sup> É
□□□□. □□□□□□□ □□□□ □□□□□□□	{ÉÖ°iÉÉð °É°ü{ÉÉiÉ /xÉ°iÉÒ °É°ü{ÉÉiÉ	1 □□ 61 1 □□ 37	“ + ” ´ÉMÉÔ <sup>a</sup> É
□□□□. □□□□□ □□□□ □□□□□□	{ÉÖ°iÉÉð °É°ü{ÉÉiÉ /xÉ°iÉÒ °É°ü{ÉÉiÉ	1 □□ 40 1 □□ 28	“ + ” ´ÉMÉÔ <sup>a</sup> É
□□□□. □□□□□□□ □□□□ □□□□	{ÉÖ°iÉÉð °É°ü{ÉÉiÉ /xÉ°iÉÒ °É°ü{ÉÉiÉ	1 □□ 44 1 □□ 16	“ + ” ´ÉMÉÔ <sup>a</sup> É

□□□□. □□□□□ □□□□□□□□ □□□□	{ÉÖ°iÉÉð °É°ü{ÉÉiÉ /xÉ°iÉÒ °É°ü{ÉÉiÉ	1 □□ 40 1 □□ 2	“ + ” ´ÉMÉÔ <sup>a</sup> É
□□□□. □□□ □□□□ □□□□□□□□	{ÉÖ°iÉÉð °É°ü{ÉÉiÉ /xÉ°iÉÒ °É°ü{ÉÉiÉ	1 □□ 44 1 □□ 8	“ + ” ´ÉMÉÔ <sup>a</sup> É
□□□□. □□□□□ □□□□□□ □□□□□□□	{ÉÖ°iÉÉð °É°ü{ÉÉiÉ /xÉ°iÉÒ °É°ü{ÉÉiÉ	1 □□ 41 1 □□ 8	“ + ” ´ÉMÉÔ <sup>a</sup> É
□□□□. □□□□ □□□□□ □□□□□□	{ÉÖ°iÉÉð °É°ü{ÉÉiÉ /xÉ°iÉÒ °É°ü{ÉÉiÉ	1 □□ 44 1 □□ 7	“ + ” ´ÉMÉÔ <sup>a</sup> É
□□□□. □□□□□ □□□□□ □□□□□□□□	{ÉÖ°iÉÉð °É°ü{ÉÉiÉ /xÉ°iÉÒ °É°ü{ÉÉiÉ	1 □□ 40 1 □□ 7	“ + ” ´ÉMÉÔ <sup>a</sup> É
□□□□. □□□□ □□□□ □□□□□□□□	{ÉÖ°iÉÉð °É°ü{ÉÉiÉ /xÉ°iÉÒ °É°ü{ÉÉiÉ	1 □□ 40 1 □□ 5	“ + ” ´ÉMÉÔ <sup>a</sup> É
□□□□. □□□□□ □□□□□□□ □□□□	{ÉÖ°iÉÉð °É°ü{ÉÉiÉ /xÉ°iÉÒ °É°ü{ÉÉiÉ	1 □□ 40 1 □□ 2	“ + ” ´ÉMÉÔ <sup>a</sup> É
□□□□. □□□□□ □□□□□□□□□□ □□□□□□□	{ÉÖ°iÉÉð °É°ü{ÉÉiÉ /xÉ°iÉÒ °É°ü{ÉÉiÉ	1 □□ 44 1 □□ 9	“ + ” ´ÉMÉÔ <sup>a</sup> É
□□□□. □□□□□ □□□□□□□□□□ □□□□□□□□	{ÉÖ°iÉÉð °É°ü{ÉÉiÉ /xÉ°iÉÒ °É°ü{ÉÉiÉ	1 □□ 44 1 □□ 25	“ + ” ´ÉMÉÔ <sup>a</sup> É

	□□□□. □□□□ □□□□ □□□□	{ÉÖ°iÉÈð °É°ü{ÉÉiÉ /xÉ°iÉÒ °É°ü{ÉÉiÉ	1 □□ 44 1 □□ 15	“ + ” ´ÉMÉÔªÉ
	□□□□. □□□□□□ □□□□ □□□□□□□□	{ÉÖ°iÉÈð °É°ü{ÉÉiÉ /xÉ°iÉÒ °É°ü{ÉÉiÉ	1 □□ 31 1 □□ 31	“ + ” ´ÉMÉÔªÉ
	□□□□. □□□□□□□□ □□□ □□□□	{ÉÖ°iÉÈð °É°ü{ÉÉiÉ /xÉ°iÉÒ °É°ü{ÉÉiÉ	1 □□ 89 1 □□ 13	“ + ” ´ÉMÉÔªÉ
	□□□□. □□□□ □□□□□ □□□□□□	{ÉÖ°iÉÈð °É°ü{ÉÉiÉ /xÉ°iÉÒ °É°ü{ÉÉiÉ	1 □□ 44 1 □□ 9	“ + ” ´ÉMÉÔªÉ
	श्री.वाल्मिकसंखारामजाधव	{ÉÖ°iÉÈð °É°ü{ÉÉiÉ /xÉ°iÉÒ °É°ü{ÉÉiÉ	1 ते 1 1 ते 107	“ + ” ´ÉMÉÔªÉ
	श्री.ढगेजयरामगोविद	{ÉÖ°iÉÈð °É°ü{ÉÉiÉ /xÉ°iÉÒ °É°ü{ÉÉiÉ	1 ते9 1 ते145	“ + ” ´ÉMÉÔªÉ
	श्री.अजीतगणीशेख	{ÉÖ°iÉÈð °É°ü{ÉÉiÉ /xÉ°iÉÒ °É°ü{ÉÉiÉ	1 ते35 1 ते437	“ + ” ´ÉMÉÔªÉ
	श्री.शिवरामसखारामगायकर	{ÉÖ°iÉÈð °É°ü{ÉÉiÉ /xÉ°iÉÒ °É°ü{ÉÉiÉ	1 ते 1 1 ते55	“ + ” ´ÉMÉÔªÉ
	श्री.दत्तुदगडूताजनपुरे	{ÉÖ°iÉÈð °É°ü{ÉÉiÉ /xÉ°iÉÒ °É°ü{ÉÉiÉ	1 ते17 1 ते 87	“ + ” ´ÉMÉÔªÉ

श्री.अशोकदत्तात्रेयताजनपुरे	{ÉÖ°iÉEð °É°ü{ÉÉiÉ /xÉ°iÉÒ °É°ü{ÉÉiÉ	1 ते09 1 ते117	“ + ” ‘ÉMÉÔªÉ
श्री.गोपिचंदजगन्नाथशिंदे	{ÉÖ°iÉEð °É°ü{ÉÉiÉ /xÉ°iÉÒ °É°ü{ÉÉiÉ	1 ते 23 1 ते191	“ + ” ‘ÉMÉÔªÉ
श्री.वामनशंकरझोले	{ÉÖ°iÉEð °É°ü{ÉÉiÉ /xÉ°iÉÒ °É°ü{ÉÉiÉ	1 ते 19 1 ते 95	“ + ” ‘ÉMÉÔªÉ
श्री.काळूरामपुंडलिकडबाळे	{ÉÖ°iÉEð °É°ü{ÉÉiÉ /xÉ°iÉÒ °É°ü{ÉÉiÉ	1 ते 11 1 ते 201	“ + ” ‘ÉMÉÔªÉ
श्री.कचरुविठ्ठलनिकाळजे	{ÉÖ°iÉEð °É°ü{ÉÉiÉ /xÉ°iÉÒ °É°ü{ÉÉiÉ	1 ते 05 1 ते 135	“ + ” ‘ÉMÉÔªÉ
श्री.देविदासबबनजाधव	{ÉÖ°iÉEð °É°ü{ÉÉiÉ /xÉ°iÉÒ °É°ü{ÉÉiÉ	1 ते 5 1 ते 61	“ + ” ‘ÉMÉÔªÉ
श्री.दिपकत्र्यंबकदेशमुख	{ÉÖ°iÉEð °É°ü{ÉÉiÉ /xÉ°iÉÒ °É°ü{ÉÉiÉ	1 ते 5 1 ते 87	“ + ” ‘ÉMÉÔªÉ
श्री.बाळासाहेबशिवाजीदेशमुख	{ÉÖ°iÉEð °É°ü{ÉÉiÉ /xÉ°iÉÒ °É°ü{ÉÉiÉ	1 ते 3 1 ते73	“ + ” ‘ÉMÉÔªÉ
श्री.सुरेशबाबुरावजाधव	{ÉÖ°iÉEð °É°ü{ÉÉiÉ /xÉ°iÉÒ °É°ü{ÉÉiÉ	1 ते1 1 ते 57	“ + ” ‘ÉMÉÔªÉ

श्री.जर्नादनरामजीजगताप	{ÉÖºiÉEè º'Éºü{ÉÉiÉ /xÉºiÉÒ º'Éºü{ÉÉiÉ	1 ते 5 1 ते103	“ + ” 'ÉMÉÔªÉ
श्री.उत्तमबाबुरावकळमकर	{ÉÖºiÉEè º'Éºü{ÉÉiÉ /xÉºiÉÒ º'Éºü{ÉÉiÉ	1 ते 25 1 ते141	“ + ” 'ÉMÉÔªÉ
श्री.अशोकसखारामवावरे	{ÉÖºiÉEè º'Éºü{ÉÉiÉ /xÉºiÉÒ º'Éºü{ÉÉiÉ	1 ते 07 1 ते 169	“ + ” 'ÉMÉÔªÉ
श्री.दगुकारभारीगांगुर्डे	{ÉÖºiÉEè º'Éºü{ÉÉiÉ /xÉºiÉÒ º'Éºü{ÉÉiÉ	1 ते23 1 ते169	“ + ” 'ÉMÉÔªÉ
श्री.अशोकरामचंद्रनिकम	{ÉÖºiÉEè º'Éºü{ÉÉiÉ /xÉºiÉÒ º'Éºü{ÉÉiÉ	1 ते5 1 ते81	“ + ” 'ÉMÉÔªÉ
श्री.गोटिरामलहानुतुंगार	{ÉÖºiÉEè º'Éºü{ÉÉiÉ /xÉºiÉÒ º'Éºü{ÉÉiÉ	1 ते 5 1 ते135	“ + ” 'ÉMÉÔªÉ
श्री.कैलासतुलशीरामजाधव	{ÉÖºiÉEè º'Éºü{ÉÉiÉ /xÉºiÉÒ º'Éºü{ÉÉiÉ	1 ते3 1 ते91	“ + ” 'ÉMÉÔªÉ
श्री.कैलासरधुनाथमोरे	{ÉÖºiÉEè º'Éºü{ÉÉiÉ /xÉºiÉÒ º'Éºü{ÉÉiÉ	1 ते 3 1 ते 51	“ + ” 'ÉMÉÔªÉ
श्री.चंदुतुळशीरामजाधव	{ÉÖºiÉEè º'Éºü{ÉÉiÉ /xÉºiÉÒ º'Éºü{ÉÉiÉ	1 ते 3 1 ते107	“ + ” 'ÉMÉÔªÉ

श्री.मोहनमुरलीधरशिंदे	{ÉÖ°iÉEè º'É°ü{ÉÉiÉ /xÉ°iÉÒ º'É°ü{ÉÉiÉ	1 ते5 1 ते87	“ + ” 'ÉMÉÔªÉ
श्री.रामपुंजाताजनपुरे	{ÉÖ°iÉEè º'É°ü{ÉÉiÉ /xÉ°iÉÒ º'É°ü{ÉÉiÉ	1 ते5 1 ते 59	“ + ” 'ÉMÉÔªÉ
श्री.चंद्रभानमहादेवघुगे	{ÉÖ°iÉEè º'É°ü{ÉÉiÉ /xÉ°iÉÒ º'É°ü{ÉÉiÉ	1 ते7 1 ते115	“ + ” 'ÉMÉÔªÉ
श्री.सुदामपंडीतधोंगडे	{ÉÖ°iÉEè º'É°ü{ÉÉiÉ /xÉ°iÉÒ º'É°ü{ÉÉiÉ	1 ते5 1 ते91	“ + ” 'ÉMÉÔªÉ
श्री.अनाजीतुकारामयंदे	{ÉÖ°iÉEè º'É°ü{ÉÉiÉ /xÉ°iÉÒ º'É°ü{ÉÉiÉ	1 ते7 1 ते115	“ + ” 'ÉMÉÔªÉ
श्री.प्रकाशपंडीतधोंगडे	{ÉÖ°iÉEè º'É°ü{ÉÉiÉ /xÉ°iÉÒ º'É°ü{ÉÉiÉ	1 ते9 1 ते79	“ + ” 'ÉMÉÔªÉ
श्री.वासुदेवभिमाजीगुरव	{ÉÖ°iÉEè º'É°ü{ÉÉiÉ /xÉ°iÉÒ º'É°ü{ÉÉiÉ	1 ते 25 1 ते101	“ + ” 'ÉMÉÔªÉ
श्री.भाऊसाहेबबाळकृष्णपवार	{ÉÖ°iÉEè º'É°ü{ÉÉiÉ /xÉ°iÉÒ º'É°ü{ÉÉiÉ	1 ते 1 1 ते 91	“ + ” 'ÉMÉÔªÉ
श्री.रविंद्रशिवरामलन्हागे	{ÉÖ°iÉEè º'É°ü{ÉÉiÉ /xÉ°iÉÒ º'É°ü{ÉÉiÉ	1 ते5 1 ते125	“ + ” 'ÉMÉÔªÉ

श्री.बाळपुंडलिकलहागे	{ÉÖ°iÉEð °É°ü{ÉÉiÉ /xÉ°iÉÒ °É°ü{ÉÉiÉ	1 ते17 1 ते143	“ + ” ‘ÉMÉÔªÉ
श्री.सचिनदगडूकासार	{ÉÖ°iÉEð °É°ü{ÉÉiÉ /xÉ°iÉÒ °É°ü{ÉÉiÉ	1 ते43 1 ते275	“ + ” ‘ÉMÉÔªÉ
श्री.शैलेदताराकांतजाधव	{ÉÖ°iÉEð °É°ü{ÉÉiÉ /xÉ°iÉÒ °É°ü{ÉÉiÉ	1 ते 71 1 ते 404	“ + ” ‘ÉMÉÔªÉ
श्री.मच्छिंद्रसंतुजगधने	{ÉÖ°iÉEð °É°ü{ÉÉiÉ /xÉ°iÉÒ °É°ü{ÉÉiÉ	1 ते19 1 ते67	“ + ” ‘ÉMÉÔªÉ
श्री.ज्ञानेश्वररामचंदनिकम	{ÉÖ°iÉEð °É°ü{ÉÉiÉ /xÉ°iÉÒ °É°ü{ÉÉiÉ	1 ते9 1 ते45	“ + ” ‘ÉMÉÔªÉ
श्री.सुधीर हरीभाऊ जाधव	{ÉÖ°iÉEð °É°ü{ÉÉiÉ /xÉ°iÉÒ °É°ü{ÉÉiÉ	1 ते 11 1 ते 81	“ + ” ‘ÉMÉÔªÉ
श्री.चंद्रभान राजाराम आवारी	{ÉÖ°iÉEð °É°ü{ÉÉiÉ /xÉ°iÉÒ °É°ü{ÉÉiÉ	1 ते9 1 ते32	“ + ” ‘ÉMÉÔªÉ
श्री.संजय माधवराव पवार	{ÉÖ°iÉEð °É°ü{ÉÉiÉ /xÉ°iÉÒ °É°ü{ÉÉiÉ	1 ते 11 1 ते 65	“ + ” ‘ÉMÉÔªÉ
श्री.बाळु लक्ष्मण खेलुकर	{ÉÖ°iÉEð °É°ü{ÉÉiÉ /xÉ°iÉÒ °É°ü{ÉÉiÉ	1 ते 9 1 ते 63	“ + ” ‘ÉMÉÔªÉ



श्री.बापु संपत भोज	{ÉÖ°iÉEð °É°ü{ÉÉiÉ /xÉ°iÉÒ °É°ü{ÉÉiÉ	1 ते 27 1 ते109	“ + ” 'ÉMÉÔªÉ
श्री.चैतन्य रत्नाकर पगारे	{ÉÖ°iÉEð °É°ü{ÉÉiÉ /xÉ°iÉÒ °É°ü{ÉÉiÉ	र 1 ते 31 1 ते 141	“ + ” 'ÉMÉÔªÉ
श्री.नरेंद्र तुकाराम चव्हाण	{ÉÖ°iÉEð °É°ü{ÉÉiÉ /xÉ°iÉÒ °É°ü{ÉÉiÉ	1 ते 29 1 ते101	“ + ” 'ÉMÉÔªÉ
श्री.चंदु सदाशिव शिंदे	{ÉÖ°iÉEð °É°ü{ÉÉiÉ /xÉ°iÉÒ °É°ü{ÉÉiÉ	1 ते 1 1 ते113	“ + ” 'ÉMÉÔªÉ
श्री.अशोक लालु गांगुर्ड	{ÉÖ°iÉEð °É°ü{ÉÉiÉ /xÉ°iÉÒ °É°ü{ÉÉiÉ	1 ते 13 1 ते205	“ + ” 'ÉMÉÔªÉ
श्री.साळवेहेमंतवसंत	{ÉÖ°iÉEð °É°ü{ÉÉiÉ /xÉ°iÉÒ °É°ü{ÉÉiÉ	1 ते 21 1 ते157	“ + ” 'ÉMÉÔªÉ
श्री.खरोटेप्रसाददिनकर	{ÉÖ°iÉEð °É°ü{ÉÉiÉ /xÉ°iÉÒ °É°ü{ÉÉiÉ	1 ते21 1 ते163	“ + ” 'ÉMÉÔªÉ
श्री.बोखारे शांताराम तुळशीराम	{ÉÖ°iÉEð °É°ü{ÉÉiÉ /xÉ°iÉÒ °É°ü{ÉÉiÉ	1 ते 21 1 ते173	“ + ” 'ÉMÉÔªÉ
श्री.गोरख बोधाजी सारुक्ते	{ÉÖ°iÉEð °É°ü{ÉÉiÉ /xÉ°iÉÒ °É°ü{ÉÉiÉ	1 ते 17 1 ते137	“ + ” 'ÉMÉÔªÉ

श्री.वंसतनिवृत्तसातपुते	{ÉÖ°iÉEð °'É°ü{ÉÉiÉ /xÉ°iÉÒ °'É°ü{ÉÉiÉ	1 ते 23 1 ते139	“ + ” 'ÉMÉÔ <sup>a</sup> É
□□□□. . □□. □□□□□□	{ÉÖ°iÉEð °'É°ü{ÉÉiÉ /xÉ°iÉÒ °'É°ü{ÉÉiÉ	1 ते 26 1 ते 504	“ + ” 'ÉMÉÔ <sup>a</sup> É
□□□□. ... □□□□	{ÉÖ°iÉEð °'É°ü{ÉÉiÉ /xÉ°iÉÒ °'É°ü{ÉÉiÉ	1 ते 15 1 ते 105	“ + ” 'ÉMÉÔ <sup>a</sup> É
□□□□. □□.. □□□□□□	{ÉÖ°iÉEð °'É°ü{ÉÉiÉ /xÉ°iÉÒ °'É°ü{ÉÉiÉ		“ + ” 'ÉMÉÔ <sup>a</sup> É
□□□□. .□□. □□□□□□	{ÉÖ°iÉEð °'É°ü{ÉÉiÉ /xÉ°iÉÒ °'É°ü{ÉÉiÉ	1 ते 29 1 ते 186	“ + ” 'ÉMÉÔ <sup>a</sup> É
□□□□. □□..□□□□	{ÉÖ°iÉEð °'É°ü{ÉÉiÉ /xÉ°iÉÒ °'É°ü{ÉÉiÉ	1 ते 3 1 ते 186	“ + ” 'ÉMÉÔ <sup>a</sup> É
□□□□□□□. □□□□□ □□. □□□□	{ÉÖ°iÉEð °'É°ü{ÉÉiÉ /xÉ°iÉÒ °'É°ü{ÉÉiÉ	1 ते 19 1 ते 111	“ + ” 'ÉMÉÔ <sup>a</sup> É
□□□□. □□□□□ . □□□□□□□□□	{ÉÖ°iÉEð °'É°ü{ÉÉiÉ /xÉ°iÉÒ °'É°ü{ÉÉiÉ	1 ते 16 1 ते 105	“ + ” 'ÉMÉÔ <sup>a</sup> É
□□□□. □□□□□ . □□□□□□□□□	{ÉÖ°iÉEð °'É°ü{ÉÉiÉ /xÉ°iÉÒ °'É°ü{ÉÉiÉ		“ + ” 'ÉMÉÔ <sup>a</sup> É

□□□□. □□□□□ □□. □□□□□□□□	{ÉÖ°iÉEð °É°ü{ÉÉiÉ /xÉ°iÉÒ °É°ü{ÉÉiÉ	1 ते 13 1 ते 101	“ + ” ´ÉMÉÔ <sup>a</sup> É
□□□□. □□□□□□□ . □□□□□□	{ÉÖ°iÉEð °É°ü{ÉÉiÉ /xÉ°iÉÒ °É°ü{ÉÉiÉ	1 ते 5 1 ते 34	“ + ” ´ÉMÉÔ <sup>a</sup> É
□□□□. □□□□ □□□□□□□ □□□	{ÉÖ°iÉEð °É°ü{ÉÉiÉ /xÉ°iÉÒ °É°ü{ÉÉiÉ	1 ते 1 1 ते 10	“ + ” ´ÉMÉÔ <sup>a</sup> É
□□□□. □□□□□□ □□. □□□□□	{ÉÖ°iÉEð °É°ü{ÉÉiÉ /xÉ°iÉÒ °É°ü{ÉÉiÉ	1 ते 4 1 ते 35	“ + ” ´ÉMÉÔ <sup>a</sup> É
□□□□. □□□□□ . □□□	{ÉÖ°iÉEð °É°ü{ÉÉiÉ /xÉ°iÉÒ °É°ü{ÉÉiÉ	1 ते 1 1 ते 50	“ + ” ´ÉMÉÔ <sup>a</sup> É
□□□□. □□□□□□□ □□. □□□□□□□	{ÉÖ°iÉEð °É°ü{ÉÉiÉ /xÉ°iÉÒ °É°ü{ÉÉiÉ	1 ते 28	“ + ” ´ÉMÉÔ <sup>a</sup> É
□□□□. □□□□□□ □□. □□□□□□	{ÉÖ°iÉEð °É°ü{ÉÉiÉ /xÉ°iÉÒ °É°ü{ÉÉiÉ	1 ते 3 1 ते 35	“ + ” ´ÉMÉÔ <sup>a</sup> É
□□□□. □□□□□ □□. □□□□□	{ÉÖ°iÉEð °É°ü{ÉÉiÉ /xÉ°iÉÒ °É°ü{ÉÉiÉ	1 ते 3 1 ते 34	“ + ” ´ÉMÉÔ <sup>a</sup> É
□□□□. □□□□□□□ . □□□□□□□	{ÉÖ°iÉEð °É°ü{ÉÉiÉ /xÉ°iÉÒ °É°ü{ÉÉiÉ	1 ते 8 1 ते 35	“ + ” ´ÉMÉÔ <sup>a</sup> É

□□□□. □□□□□□□□ . □□□□□□□□	{ÉÖ°iÉEð °É°ü{ÉÉiÉ /xÉ°iÉÒ °É°ü{ÉÉiÉ	1 ते 8 1 ते 193	“ + ” ‘ÉMÉÔ <sup>a</sup> É
□□□□. □□□□□ . □□□	{ÉÖ°iÉEð °É°ü{ÉÉiÉ /xÉ°iÉÒ °É°ü{ÉÉiÉ	1 ते 3 1 ते 16	“ + ” ‘ÉMÉÔ <sup>a</sup> É
□□□□. □□□□□ □□. □□□□□	{ÉÖ°iÉEð °É°ü{ÉÉiÉ /xÉ°iÉÒ °É°ü{ÉÉiÉ	1 ते 1 1 ते 15	“ + ” ‘ÉMÉÔ <sup>a</sup> É
□□□□. □□□□ . □□□□□□द	{ÉÖ°iÉEð °É°ü{ÉÉiÉ /xÉ°iÉÒ °É°ü{ÉÉiÉ	1 ते 6 1 ते 15	“ + ” ‘ÉMÉÔ <sup>a</sup> É
□□□□. □□□□□□ □□. □□□□□	{ÉÖ°iÉEð °É°ü{ÉÉiÉ /xÉ°iÉÒ °É°ü{ÉÉiÉ	1 ते 5 1 ते 173	“ + ” ‘ÉMÉÔ <sup>a</sup> É
□□□□. □□□□□□□ . □□□□□□□□□□	{ÉÖ°iÉEð °É°ü{ÉÉiÉ /xÉ°iÉÒ °É°ü{ÉÉiÉ	1 ते 3 1 ते 181	“ + ” ‘ÉMÉÔ <sup>a</sup> É
□□□□. □□□□□□□□ . □□□□□	{ÉÖ°iÉEð °É°ü{ÉÉiÉ /xÉ°iÉÒ °É°ü{ÉÉiÉ	1 ते 3 1 ते 45	“ + ” ‘ÉMÉÔ <sup>a</sup> É
□□□□. □□□□□□ □□□□□	{ÉÖ°iÉEð °É°ü{ÉÉiÉ /xÉ°iÉÒ °É°ü{ÉÉiÉ	1 ते 8 1 ते 35	“ + ” ‘ÉMÉÔ <sup>a</sup> É
□□□□. □□□□□□ □□. □□□□□	{ÉÖ°iÉEð °É°ü{ÉÉiÉ /xÉ°iÉÒ °É°ü{ÉÉiÉ	1 ते 4 1 ते 63	“ + ” ‘ÉMÉÔ <sup>a</sup> É

□□□□. □□□□□□ . □□□□□	{ÉÖ°iÉEð °É°ü{ÉÉiÉ /xÉ°iÉÒ °É°ü{ÉÉiÉ	1 ते 9 1 ते 112	“ + ” ´ÉMÉÔªÉ
□□□□. □□□□□□ □□□□□□ □□□□	{ÉÖ°iÉEð °É°ü{ÉÉiÉ /xÉ°iÉÒ °É°ü{ÉÉiÉ	1 ते 19 1 ते 67	“ + ” ´ÉMÉÔªÉ
□□□□. □□□□ . □□□	{ÉÖ°iÉEð °É°ü{ÉÉiÉ /xÉ°iÉÒ °É°ü{ÉÉiÉ	1 ते 2 1 ते 61	“ + ” ´ÉMÉÔªÉ
□□□□. □□□□ . □□□□□□	{ÉÖ°iÉEð °É°ü{ÉÉiÉ /xÉ°iÉÒ °É°ü{ÉÉiÉ	1 ते 11 1 ते146	“ + ” ´ÉMÉÔªÉ
□□□□. □□□□□ □□. □□□□	{ÉÖ°iÉEð °É°ü{ÉÉiÉ /xÉ°iÉÒ °É°ü{ÉÉiÉ	1 ते 5 1 ते 70	“ + ” ´ÉMÉÔªÉ
□□□□. □□□□ □□. □□□□□□□	{ÉÖ°iÉEð °É°ü{ÉÉiÉ /xÉ°iÉÒ °É°ü{ÉÉiÉ	1 ते 19 1 ते 75	“ + ” ´ÉMÉÔªÉ
□□□□. □□□□□ □□. □□□□□	{ÉÖ°iÉEð °É°ü{ÉÉiÉ /xÉ°iÉÒ °É°ü{ÉÉiÉ	1 ते 5 1 ते 85	“ + ” ´ÉMÉÔªÉ
□□□□. □□□□□□ □□□. □□□	{ÉÖ°iÉEð °É°ü{ÉÉiÉ /xÉ°iÉÒ °É°ü{ÉÉiÉ	1 ते 8 1 ते 27	“ + ” ´ÉMÉÔªÉ
□□□□. □□□□ □□. □□□□□□□□□	{ÉÖ°iÉEð °É°ü{ÉÉiÉ /xÉ°iÉÒ °É°ü{ÉÉiÉ	1 ते 4 1 ते 26	“ + ” ´ÉMÉÔªÉ

□□□□. □□□□ . □□□□□□	{ÉÖ°iÉEð °É°ü{ÉÉiÉ /xÉ°iÉÒ °É°ü{ÉÉiÉ	1 ते 13 1 ते 38	“ + ” ´ÉMÉÔ <sup>a</sup> É
□□□□. □□□□□ □□□ □□□□□□□	{ÉÖ°iÉEð °É°ü{ÉÉiÉ /xÉ°iÉÒ °É°ü{ÉÉiÉ	1 ते 1 1 ते 17	“ + ” ´ÉMÉÔ <sup>a</sup> É
□□□□. □□□□□□□□ □□ □□□□	{ÉÖ°iÉEð °É°ü{ÉÉiÉ /xÉ°iÉÒ °É°ü{ÉÉiÉ	1 ते 7 1 ते 39	“ + ” ´ÉMÉÔ <sup>a</sup> É
□□□□. □□□□ . □□□□□□□□	{ÉÖ°iÉEð °É°ü{ÉÉiÉ /xÉ°iÉÒ °É°ü{ÉÉiÉ	1 ते 9 1 ते 78	“ + ” ´ÉMÉÔ <sup>a</sup> É
□□□□. □□□□□ . □□□□	{ÉÖ°iÉEð °É°ü{ÉÉiÉ /xÉ°iÉÒ °É°ü{ÉÉiÉ	1 ते 11 1 ते 42	“ + ” ´ÉMÉÔ <sup>a</sup> É
□□□□. □□□□□□□□□□ □□. □□□□	{ÉÖ°iÉEð °É°ü{ÉÉiÉ /xÉ°iÉÒ °É°ü{ÉÉiÉ	1 ते 3 1 ते 28	“ + ” ´ÉMÉÔ <sup>a</sup> É
□□□□. □□□□□ □□. □□□□	{ÉÖ°iÉEð °É°ü{ÉÉiÉ /xÉ°iÉÒ °É°ü{ÉÉiÉ		“ + ” ´ÉMÉÔ <sup>a</sup> É
□□□□. □□□□ □□. □□□□□□	{ÉÖ°iÉEð °É°ü{ÉÉiÉ /xÉ°iÉÒ °É°ü{ÉÉiÉ	1 ते 11 1 ते 27	“ + ” ´ÉMÉÔ <sup>a</sup> É
□□□□. □□□□□□ . □□□	{ÉÖ°iÉEð °É°ü{ÉÉiÉ /xÉ°iÉÒ °É°ü{ÉÉiÉ	1 ते 10 1 ते 36	“ + ” ´ÉMÉÔ <sup>a</sup> É

□□□□. □□□□ . □□□□□	{ÉÖ°iÉEð °É°ü{ÉÉiÉ /xÉ°iÉÒ °É°ü{ÉÉiÉ	1 ते 7 1 ते 34	“ + ” ‘ÉMÉÔ <sup>a</sup> É
□□□□. □□□□ □□. गरकळ	{ÉÖ°iÉEð °É°ü{ÉÉiÉ /xÉ°iÉÒ °É°ü{ÉÉiÉ	1 ते 3 1 ते 25	“ + ” ‘ÉMÉÔ <sup>a</sup> É
□□□□. □□□□□□□□□ □□. □□□□□	{ÉÖ°iÉEð °É°ü{ÉÉiÉ /xÉ°iÉÒ °É°ü{ÉÉiÉ	1 ते 13 1 ते 46	“ + ” ‘ÉMÉÔ <sup>a</sup> É
□□□□. □□□□□ □□.□□□□	{ÉÖ°iÉEð °É°ü{ÉÉiÉ /xÉ°iÉÒ °É°ü{ÉÉiÉ	1 ते 11 1 ते 66	“ + ” ‘ÉMÉÔ <sup>a</sup> É
□□□□. □□□□ □□. □□□□□□□	{ÉÖ°iÉEð °É°ü{ÉÉiÉ /xÉ°iÉÒ °É°ü{ÉÉiÉ	1 ते 9 1 ते 32	“ + ” ‘ÉMÉÔ <sup>a</sup> É
□□□□. □□□□□□□□□□ □□. □□□□□	{ÉÖ°iÉEð °É°ü{ÉÉiÉ /xÉ°iÉÒ °É°ü{ÉÉiÉ	1 ते 4 1 ते 11	“ + ” ‘ÉMÉÔ <sup>a</sup> É
□□□□. □□□□□ □□.□□□□□□	{ÉÖ°iÉEð °É°ü{ÉÉiÉ /xÉ°iÉÒ °É°ü{ÉÉiÉ	1 ते 9 1 ते 25	“ + ” ‘ÉMÉÔ <sup>a</sup> É
□□□□. □□□□□ □□. भवर	{ÉÖ°iÉEð °É°ü{ÉÉiÉ /xÉ°iÉÒ °É°ü{ÉÉiÉ	1 ते 27 1 ते 73	“ + ” ‘ÉMÉÔ <sup>a</sup> É
□□□□. □□□□□□□ □□. □□□□	{ÉÖ°iÉEð °É°ü{ÉÉiÉ /xÉ°iÉÒ °É°ü{ÉÉiÉ	1 ते 29 1 ते 160	“ + ” ‘ÉMÉÔ <sup>a</sup> É

□□□□. □□□□□ □□. □□धव	{ÉÖ°iÉEð °É°ü{ÉÉiÉ /xÉ°iÉÒ °É°ü{ÉÉiÉ	1 ते 13 1 ते 125	“ + ” ´ÉMÉÔ <sup>a</sup> É
□□□□. □□□□□ □□. □□□□□□	{ÉÖ°iÉEð °É°ü{ÉÉiÉ /xÉ°iÉÒ °É°ü{ÉÉiÉ	1 ते 9 1 ते 28	“ + ” ´ÉMÉÔ <sup>a</sup> É
□□□□. □□□□□□□□ . □□□□□□	{ÉÖ°iÉEð °É°ü{ÉÉiÉ /xÉ°iÉÒ °É°ü{ÉÉiÉ	1 ते 31 1 ते 102	“ + ” ´ÉMÉÔ <sup>a</sup> É
□□□□. □□□□□□ □□□□.□□□□□□□□	{ÉÖ°iÉEð °É°ü{ÉÉiÉ /xÉ°iÉÒ °É°ü{ÉÉiÉ	1 ते 19 1 ते 74	“ + ” ´ÉMÉÔ <sup>a</sup> É
□□□□. □□□□□ □□□□ □□□	{ÉÖ°iÉEð °É°ü{ÉÉiÉ /xÉ°iÉÒ °É°ü{ÉÉiÉ	1 ते 25 1 ते 142	“ + ” ´ÉMÉÔ <sup>a</sup> É
□□□□. □□□□□ . □□□□□	{ÉÖ°iÉEð °É°ü{ÉÉiÉ /xÉ°iÉÒ °É°ü{ÉÉiÉ	1 ते 31 1 ते 28	“ + ” ´ÉMÉÔ <sup>a</sup> É
□□□□. □□□□□□□ □□. □□□□□□	{ÉÖ°iÉEð °É°ü{ÉÉiÉ /xÉ°iÉÒ °É°ü{ÉÉiÉ	1 ते 17 1 ते 100	“ + ” ´ÉMÉÔ <sup>a</sup> É
□□□□. □□□□□ □□□□□□□	{ÉÖ°iÉEð °É°ü{ÉÉiÉ /xÉ°iÉÒ °É°ü{ÉÉiÉ	1 ते 19 1 ते 99	“ + ” ´ÉMÉÔ <sup>a</sup> É
□□□□. □□□□□□□□ . □□□□	{ÉÖ°iÉEð °É°ü{ÉÉiÉ /xÉ°iÉÒ °É°ü{ÉÉiÉ	1 ते 4 1 ते 140	“ + ” ´ÉMÉÔ <sup>a</sup> É



	□□□□. □□□□□□□□□□ . □□□□	{ÉÖ°iÉEè °'É°ü{ÉEiÉ /xÉ°iÉÒ °'É°ü{ÉEiÉ	1 ते 13 1 ते 89	“ + ” 'ÉMÉÔ <sup>a</sup> É
	□□□□. □□□□□□ . □□□□□□	{ÉÖ°iÉEè °'É°ü{ÉEiÉ /xÉ°iÉÒ °'É°ü{ÉEiÉ		“ + ” 'ÉMÉÔ <sup>a</sup> É

कार्यकारी अभियंता  
नाशिक महानगरपालिका, नाशिक.

अधिक्षक अभियंता  
नाशिक महानगरपालिका, नाशिक.

कलम 4 (1) (b) (vii)

पाणीपुरवठा विभाग नाशिक महानगरपालिका, नाशिक.

नाशिक महानगरपालिकेत कोणताही धोरणात्मक निर्णय घेण्यापूर्वी किंवा त्याची कार्यालयात अंमलबजावणी करण्यापूर्वी जनतेशी अथवा जनतेच्या प्रतिनीधी बरोबर चर्चा करण्याबाबत अस्तित्वात असलेल्या व्यवस्थेचा तपशिल

अ.क्र.	कोणत्या विषयासंबंधी सल्लामसलत	व्यवस्थेची कार्यपध्दती	संबंधित शासकीय निर्णय/कार्यालयीन आदेश/राजपत्र वैगरेचा क्रमांकव तारीख	पुर्नविलोकनाचा काळ
		निरंक		

कलम 4 (1) (b) (viii) नमुना "क"

पाणी पुरवठा विभाग नाशिक महानगरपालिका, नाशिक.

नाशिक महानगरपालिकेत समित्या, परिषदा अथवा मंडळाच्या बैठकीचे तपशिल

अ. क्र.	समिती, मंडळ वा परिषदेचे नांव	समिती, मंडळ व परिषदेच्या रचनेचा ढाचा	समिती, मंडळ व परिषदेचा उद्देश	समिती, मंडळ वा परिषदेच्या बैठकीची वारंवारता	त्या बैठकीस उपस्थित राहणेची जनतेस मुभा आहे का	त्या बैठकीचा इतिवृतांत जनतेस पाहण्यासाठी उपलब्ध आहे का	त्या बैठकीचा इतिवृतांत कोणाकडे उपलब्ध असतो.
1	मा. स्थायी समिती	निर्वाचीत 16 सदस्य	विकास कामांना आर्थिक मंजूरी देणे	साप्ताहिक बैठक	--	होय	नगरसचिव विभाग नाशिक महानगरपालिका,

							नाशिक.
2	मा. महासभा	संपूर्ण निर्वाचीत सदस्य	धोरणात्मक निर्णय घेणे व प्रशासकीय मान्यता देणे	मासिक बैठक	होय	होय	नगरसचिव विभाग नाशिक महानगरपालिका, नाशिक.

कलम 4 (1) (b) (ix)

सार्वजनिक आरोग्य अभियांत्रिकी विभागनाशिक महानगरपालिका, नाशिक.

(पाणी पुरवठा)

नाशिक महानगरपालिकेच्या कार्यालयातील अधिकारी व कर्मचाऱ्यांचे पगार व भत्ते

अ.क्र.	अधिकार पद	अधिका-याचे व कर्मचा-याचे नाव	वर्ग	मनपात रुजू झाल्याचा दिनांक	संपर्कसाठी दुरध्वनी फॅक्स/ई-मेल
1.	अधिक्षक अभियंता(प्रभारी)	श्री.एस. एम. चव्हाणके	1	13/5/1990	8275072365
2.	कार्यकारी अभियंता	श्री.यु.एम. धर्माधिकारी	1	2/6/1990	9423179128
3.	उपअभियंता,प्रकल्प	श्री.आर.एस.पाटील	2	7/6/1990	9423179131
4.	उपअभियंता, यांत्रिकी	श्री.अ.व्ही..धनाईत	2	21/4/2001	9423179146
5.	क.अभियंता	श्री एस.एम.ठाकूर	3	27/1/1999	9423179166
6.	क.अभियंता	श्री.पी.एस.मोरे	3	25/3/1985	9403697882
7.	सहा.अधिक्षक	श्री.एस.के.गरड	3	6/10/1989	8329549049
8.	वरिष्ठ लिपिक	श्री.आर.डी.माळोदे	3	20/5/1986	9850895368
9.	कनिष्ठ लिपिक	सौ.एस.एस.कुलकर्णी	3	12/9/1991	9823858136
10.	कनिष्ठ लिपिक	श्री.आर.बी.देसले	3	16/10/1996	9028682530
11.	कनिष्ठ लिपिक	श्री.एस.ई.भोसले	3	1/5/2003	9423677521
12.	कनिष्ठ लिपिक	श्री.डी.डी.पुरी	3	1/5/2003	9860551725
13.	कनिष्ठ लिपिक	सौ.यु.आर.गिते	3	1/5/2003	9921001230

14.	कनिष्ठ लिपिक	श्रीम.बी.एस.वाघ	3	1/5/2003	9850789265
15.	वाहनचालक	श्री.सी.एस.गांगुर्डे	3	1/5/2003	9890034702
16.	वाहनचालक	श्री.अ.एच.धुमणे	3	1/5/2003	8788341034
17.	शिपाई	श्री.एस.वाय कडाळे	4	6/10/1989	9673676454
18.	बिगारी	श्रीम. निशा खैरातीलाल कुमार	4	1/5/2003	9922586930
19.	बिगारी	श्री.डी.व्ही.गाडगीळ	4	1/12/1987	9822760874
20.	बिगारी	श्री.आर.जे.गायकवाड	4	20/3/1993	9657460325
21.	बिगारी	श्री.डी.पी.पेखळे	4	1/5/2003	9403514083
22.	बिगारी	श्री.पी.डी.कदम	4	1/7/1985	
23.	इलेक्ट्रीशियन	श्री.जी.डी.पाटील	3	23/1/1984	
24.	शिफ्ट इंजिनिअर	श्री.पी.आर.गायकवाड	3	7/10/1989	9423179114
25.	शिफ्ट इंजिनिअर	श्री.एम.बी.भरसट	3	9/10/1989	7588616330
26.	हेल्पर	श्री.आर.जे.परदेशी	4	7/3/1994	9850950010
27.	हेल्पर	श्री.के.बी.वाघ	4	1/5/2003	
28.	हेल्पर	श्री.व्ही.सी.निचिते	4	13/2/2001	9689316785
29.	बिगारी	श्री.जे.बी.सोनवणे	4	1/5/2003	
30.	बिगारी	श्री.अ.व्ही.वालझाडे	4	1/5/2003	

31.	बिगारी	श्री.जे.एस.कुरेशी	4	1/5/2003	
32.	सर्व्हिस स्टेशन ऑपरेटर	श्री.एस.बी.नाडे	3	23/4/2007	
33.	इलेक्ट्रीशियन	श्री.टी.एस.शेख	3	23/4/2007	
34.	मजूर	श्री.जे.एल.दिवटे	4	23/4/2007	9270575742
35.	मजूर	श्री.बी.के.रणदिवे	4	23/4/2007	
36.	मजूर	श्री.वाय.जे.वाल्मिकी	4	23/4/2007	
37.	व्हॉलमन	श्री.व्ही.आर.नवले	4	15/4/2011	9890333954
38.	वाहनचालक	श्री.पी.आर.पोरजे	3	19/5/1986	
39.	बिगारी	श्री.जी.एस.जाधव	4	1/12/1987	
40.	वाँचमन	श्री.व्ही. व्ही.लाहिरे	4	19/8/1986	
41.	पंप ऑपरेटर	श्री.एल.यु.दिवाणे	4	21/10/1983	
42.	व्हॉलमन	श्री.बी.अ.सैययद	4	26/3/1985	
43.	पंप ऑपरेटर	श्री.आर.एस.शिरसाठ	4	1/5/1985	
44.	शिपाई	श्री.जे.पी.चौधरी	4	7/10/1989	
45.	शिपाई	श्री.व्ही..पी.भोईर	4	6/10/1989	
46.	पंप ऑपरेटर	श्री.डी.के.परदेशी	4	5/10/1989	
47.	पाईप लाईन फिटर	श्री.बी. डी.जोशी	4	7/10/1989	
48.	बिगारी	श्री.अ.आर.शेख	4	1/2/1992	

49.	पाईप लाईन फिटर	श्री.के.के.गांगुर्डे	4	24/2/1996	
50.	बिगारी	श्री.एस.आर.गिते	4	24/2/1996	
51.	फिल्टर ऑपरेटर	श्री.एच.बी.गायकवाड	4	15/10/1996	
52.	केमिकल मजदूर	श्री.एस.बी.निंबाकर	4	18/10/1996	
53.	केमिकल मजदूर	श्री.डी.व्ही.धोंगडे	4	18/10/1996	
54.	केमिकल मजदूर	श्री.एस.बी.गुंबाडे	4	19/10/1996	
55.	केमिकल मजदूर	श्री.टी.एल.दिवे	4	19/10/1996	
56.	केमिकल मजदूर	श्री.के.एन.दोबाडे	4	23/10/1996	
57.	केमिकल मजदूर	श्री.आर.व्ही.तारे	4	18/10/1996	
58.	बिगारी	श्री.अ.एम.खोंडे	4	22/1/1997	
59.	बिगारी	श्री.बी.अ.काळे	4	1/5/2003	
60.	बिगारी	श्री.एस.आय.पठाण	4	1/5/2003	
61.	बिगारी	श्री.एस.जी.घावटे	4	1/5/2003	
62.	बिगारी	श्री.एच.अ.चौधुले	4	1/5/2003	
63.	बिगारी	श्री.एन.एल.पवार	4	1/5/2003	
64.	बिगारी	श्री.एस.आर.कोरडे	4	1/5/2003	
65.	बिगारी	श्री.व्ही.एस.जव्हेरी	4	1/5/2003	
66.	पंप ऑपरेटर	श्री.एच. वाय.कदम	4	1/5/2003	

67.	बोअर अटेंडट	श्री.एस.ई.जगताप	4	3/1/2005	
68.	केमिकल मजदूर	श्री.एस.डी.साळवे	4	3/1/2005	
69.	केमिकल मजदूर	श्री.आर.एल.वडनेरे	4	31/12/2004	
70.	बिगारी	श्री.आर.बी.पावरा	4	19/12/2006	
71.	पाईप लाईन फिटर	श्री.बी.पी.बच्छाव	4	11/6/2007	
72.	पाईप लाईन फिटर	श्री.व्ही.एल.सोनोने	4	11/6/2007	
73.	शिपाई	श्री.एन.एन.मुळे	4	20/9/2012	
74.	शिपाई	श्री.के.पी.गजभार	4	21/8/2013	
75.	प्लंबर	श्री.सी.एस.अहिरे	4	21/10/1983	
76.	फिटर	श्री.बी.आर.मोहिते	4	21/10/1983	
77.	व्हॉलमन	श्री.एस.एम.वडनेरे	4	24/3/1985	
78.	पंप ऑपरेटर	श्री.एल.टी.चव्हाण	4	26/3/1985	
79.	केमिकल मजदूर	श्री.टी.टी.गायकवाड	4	11/10/1989	
80.	केमिकल मजदूर	श्री.एस.एम.वाघ	4	17/1/1997	
81.	शिफ्ट इंजिनिअर	श्री.आर.डी.सोनवणे	3	24/12/1999	
82.	इलेक्ट्रीशियन	श्री.आर.के.पवार	3	24/12/1999	
83.	बिगारी	श्री.अ.एन.मोरे	4	1/5/2003	
84.	बिगारी	श्री. एम.एम.चव्हाण	4	1/5/2003	



85.	बिगारी	श्री.एस.ओ.पोटिंदे	4	1/5/2003	
86.	वाहनचालक	श्री.ओ.आर.शिंदे	3	1/5/2003	
87.	मोटार फिटर	श्री.एस.एन.सोनवणे	4	23/4/2008	
88.	मोटार फिटर	श्री.एस.बी.भंगाळे	4	23/4/2008	
89.	इलेक्ट्रीशियन	श्री.एस.डी.पाटील	3	23/4/2008	
90.	मजूर	श्री.आर.व्ही.डौरे	4	23/4/2008	
91.	मजूर	श्री.जी.एल.दिवे	4	23/4/2008	
92.	मजूर	श्री.व्ही.एन.बर्वे	4	23/4/2008	
93.	मजूर	श्री.बी.के.धादवड	4	23/4/2008	
94.	मजूर	श्री.एस.एस.अहिरे	4	23/4/2008	
95.	मजूर	श्री.बी.के.वाघमारे	4	23/4/2008	
96.	मजूर	श्री.आर.डी.घायमुक्ते	4	23/4/2008	
97.	क.अभियंता	श्री.आर.बी.भोये	3	11/3/2005	
98.	केमिकल मजदूर	श्री.जी.आर.जेजूरकर	4	14/2/2006	
99.	व्हॉलमन	श्री. डी.बी.कोकणे	4	26/7/2006	
100.	बिगारी	श्री.आर.एम.कापसे	4	11/6/2007	
101.	बिगारी	श्री.एस.बी.भारती	4	11/6/2007	
102.	पाईप लाइन फिटर	श्री.पी.डी.शिंदे	4	11/6/2007	

103.	पाईप लाईन फिटर	श्री.एन.पी.जाधव	4	11/6/2007	
104.	बिगारी	श्री.डी.एस.गायकवाड	4	11/6/2007	
105.	बिगारी	श्री.बी.एस.जाधव	4	11/6/2007	
106.	बिगारी	श्री.आर.आर.दुशिंग	4	9/4/2013	
107.	व्हॉलमन	कु.अ.आर.गायकवाड	4	21/8/2013	
108.	मजूर	श्री.एस.के.लोखंडे	4	23/4/2008	
109.	उपअभियंता	श्री.बी.जी.माळी	2	25/1/1999	
110.	उप अभियंता	श्री. एस ई. बच्छाव	2	31/05/1990	9423179159
111.	शाखा अभियंता	श्री. आर एस लोणे	2	18/01/1993	7768008741
112.	कनिष्ठ अभियंता	श्री. व्ही. एस. कोथमिरे	2	06/10/1989	9921282219
113.	सहा. क. अभियंता	श्री. ए. डी. भावसार	2	01/05/2003	9822070793
114.	कनिष्ठ लिपीक	सौ. एस. वाय. भारंबे	3	01/05/2003	8275686721
115.	बिगारी	श्री. आर. बी. लिंबकर	4	30/05/1986	8805733670
116.	व्हॉलमन	श्री. आर. व्ही कदम	4	23/01/1984	9657774945
117.	प्लम्बर	श्री. व्ही. डी झनकर	4	27/04/1984	9850051988
118.	प्लम्बर	श्री. बी. के. साळुंखे	4	01/05/1984	7038501063
119.	बिगारी	श्री. डी. एस. चव्हाण	4	01/12/1987	8793866472
120.	वाहनचालक	श्री. पी. के सोनवणे	4		9423179102
121.	व्हॉलमन	श्री. आर. एम. देसले	4	06/10/1989	9623074784
122.	व्हॉलमन	श्री. पी बी पवार	4	30/09/1989	7620040440
123.	व्हॉलमन	श्री. जी एम चौधरी	4	06/10/1989	9168184528
124.	शिपाई	श्री. डी. बी. पवार	4	30/09/1989	9373251188
125.	व्हॉलमन	श्री. एम. एस. तांबे	4	11/09/1990	7249034054

126.	व्हॉलमन	श्री. पी. वाय निकम	4	19/04/1991	9028050777
127.	बिगारी	श्री शकील अब्दुल हक शेख	4	30/08/1991	9545980142
128.	वाँचमन	श्री. ए. एस. रेवजे	4		7768008743
129.	बिगारी	श्री एन. पी. औंटे	4	09/06/1993	7385601394
130.	बिगारी	श्री. डी. आर गायकवाड	4	09/09/1993	9881927790
131.	बिगारी	श्री पी. एस. गुजराथी	4	22/09/1994	9011909199
132.	व्हॉलमन	श्री. डी. के गावडे	4	14/10/1996	9850559004
133.	बिगारी	श्री एस. ए. साळुंखे	4	01/05/2003	9038501063
134.	बिगारी	श्री ए आर लोहकरे	4	17/05/2003	9922623575
135.	बिगारी	श्री एस. आर. झिंटे	4	01/05/2003	8888048444
136.	बिगारी	श्री. एस के दातीर	4	01/05/2003	9881949565
137.	बिगारी	श्री एस डी बंद्रे	4	01/05/2003	9665386854
138.	बिगारी	श्री. पी. व्ही बंबाळे	4	01/05/2003	8857811345
139.	बिगारी	श्री. ए. बी. गायकवाड	4	01/05/2003	8600128772
140.	बिगारी	श्री. के. एस. जगताप	4	01/05/2003	9922445310
141.	बिगारी	श्री. एम. एम. ढालवाले	4	13/02/2004	9763029229
142.	व्हॉलमन	श्री. एस बी वडनेरे	4	13/02/2004	9175634420
143.	पोकलॅन ऑपरेटर	श्री. एस. जी. बोराडे	4	20/02/2008	7020272181
144.	लोडर	श्री. एम. के. धनवे	4	23/04/2008	9763806802
145.	व्हॉलमन	श्री. एस. के नागरे	4	28/05/2007	9850888155
146.	व्हॉलमन	श्री. एस एच दगडखैर	4	28/05/2007	9049492331
147.	व्हॉलमन	श्री. एस एल चौरे	4	28/05/2007	842874447
148.	व्हॉलमन	श्री. शेख लिकायत अब्दुल रहेमान	4	21/09/2012	9881002601
149.	बिगारी	श्री. यु. पी. पाटील	4	18/09/2012	9175927125

150.	= {É + Ê   ÉªÉÆiÉÉ	®úÉVÉäxpù ·ÉÖ®ú±ÉÖnÉÉ®ú ËJÉnäù	2	25.01.1999	8275022769
151.	¶ÉÉJÉÉ + Ê   ÉªÉÆiÉÉ	VÉªÉ'ÉÆiÉ Ê   ÉÉδÉ ®úÉ>ðiÉ	2	20.08.1992	9850007067
152.	Eδ.+Ê   ÉªÉÆiÉÉ	MÉÆMÉÉvÉ®ú EÖÆδb÷Ê±ÉÉδ MÉÉä®úbä÷	3	03.03.1989	9422742166
153.	ºÉ.Eδ.+Ê   ÉªÉÆiÉÉ	nùkÉÉjÉªÉ ·ÉÉäiÉÖ®úÉ'É αÉÉMÉÖ±É	3	07.03.2005	7768002054
154.	Eδ.Ê±É{ÉÖEδ	ÉÉºEδ®ú ÊxÉ'ÉpkÉÖ Eδb÷É³äý	3	24.12.1999	9923156371
155.	Ê·ÉºiÉ®úÖ	+iÉÖ±É ºÉÖÊvÉ®ú VÉÉvÉ'É	3	09.09.1997	9765335458
156.	ÊαÉMÉÉ®úÖ	Ê'É±ÉÉºÉ αÉÉαÉÖ®úÉ'É ÊiÉ®úºÉÉMÉ®ú	4	01.12.1987	9765572412
157.	ÊαÉMÉÉ®úÖ	ÉÉxÉÖnùÉºÉ BEδxÉÉiÉ ®úÉªÉiÉä	4	12.01.1987	9370200340
158.	ÊαÉMÉÉ®úÖ	ºÉÖ®úü¶É Ê'Éaö±É ¶Éä±ÉÉ®ú	4	12.01.1987	9767300245

159.	½þÉì±É´ÉxÉ	+ÆαÉÉñùºÉ´´ÉÉνÉ´É ´ÉÉ®úPÉbä÷	4	17.05.1991	7066601645
160.	ÊαÉΜÉÉ®úÒ	+ÊxÉ±É´´ÉÉ´ÉxÉºÉÉαÉ³äý	4	17.05.1991	9823539787
161.	{±ÉÆαÉ®ú	ΜÉÉä®úìÉxÉÉìÉ½þ®úÒ b÷ÊäΜÉ®úä	3	17.05.1991	9850911889
162.	´ÉVÉñÚù®ú	ºÉñùÉÉÊ´É´É näu´É®úÉ´É ìÉÉVÉxÉ{ÉÚ®úú	4	29.05.1993	9764818605
163.	½äþ±{É®ú	ºÉÆVÉªÉ αÉÉαÉÖ®úÉ´É ºÉÖªÉÇ´ÉÆ´ÉÒ	4	07.03.1994	9404796942
164.	½þÉì±É´ÉxÉ	´ÉνÉÖÈδ®ú®ÆúΜÉxÉÉìÉ VÉÉνÉ´É	4	18.10.1996	9850252811
165.	ÊαÉΜÉÉ®úÒ	αÉαÉxÉºÉÖÈδÉ αÉäb÷EÖδ³äý	4	23.10.1996	9881786304
166.	Eäδ:´ÉVÉñÚù®ú	SÉÆpùEδÉÆiÉ ΜÉÉäË´Éñù Ê{É¨äö	4	19.10.1996	9637514190
167.	Eäδ:´ÉVÉñÚù®ú	ñùkÉÉjÉªÉºÉÖjÉñäu´É VÉÉνÉ´É	4	19.10.1996	9665806749
168.	ÊαÉΜÉÉ®úÒ	´ÉÆñùxÉÉ {Éäfø®úÒxÉÉìÉ	4	31.07.1997	8600618511

		jòb-Éä³ý			
169.	ÊǵÉ{ÉÉ<Ç	ǵÉä½äþxÉÉVÉ +ªÉÖǵÉ ǵÉäjÉ	4	01.01.1985	9273145746
170.	{±ÉÆǵÉ®ú	·ÉxÉÉä½þ®ú {ÉÆb÷ÒiÉ nù®úMÉÉäbä÷	3	01.05.2003	9881097531
171.	ÊǵÉMÉÉ®úÒ	ªÉÉääMÉäǵÉ ·ÉvÉÖEð®ú jòb-Éä³ý	4	01.05.2003	9922594211
172.	ÊǵÉMÉÉ®úÒ	Ê·ÉVÉªÉ ǵÉÆEð®ú +É½äþ®ú	4	01.05.2003	9890301733
173.	ÊǵÉMÉÉ®úÒ	ÉÉ>ðªÉ½äþªÉ vÉÉäb÷Ò®úÉ·É ËǵÉnäu	4	01.05.2003	9881120378
174.	ÊǵÉMÉÉ®úÒ	®úË·Épù EðÉÊǵÉxÉÉlÉ ·ÉiÉä	4	01.05.2003	9922343553
175.	ÊǵÉMÉÉ®úÒ	MÉÉäË·Énù VÉMÉxÉÉlÉ VÉMÉiÉÉ{É	4	01.05.2003	9960776439
176.	ÊǵÉMÉÉ®úÒ	+Ê·ÉxÉÉǵÉ ÊǵÉ·ÉÉVÉÒ VÉMÉiÉÉ{É	4	01.05.2003	9420366118
177.	ÊǵÉMÉÉ®úÒ	·ÉxÉÉä½þ®ú	4	01.05.2003	9372312151

		αÉÉαÉÖ®úÉ´É ±ÉΜÉ®üú			
178.	ÊαÉΜÉÉ®úÒ	näùÊ´ÉnùÉ°É ÊÉδ°ÉxÉ +É±½βÉ]õ	4	01.05.2003	9822381672
179.	ÊαÉΜÉÉ®úÒ	xÉ®áúpù ®úÉ´É°ÉÉ½äβαÉ ΜÉÖÆVÉÉ³ý	4	01.05.2003	9822910753
180.	ÊαÉΜÉÉ®úÒ	ÊxÉiÉÖxÉ ΜÉÆΜÉÉ®úÉ´É ËϚÉnäu	4	01.05.2003	9767500611
181.	ÊαÉΜÉÉ®úÒ	Eèδ±ÉÉ°É ±É´ÉhÉ VÉ´½äβ®úÒ	4	01.05.2003	8793565405
182.	ÊαÉΜÉÉ®úÒ	ÉϚÉÉÆiÉ´ÉÉ°ÉÖnäu´É ´ÉÉ½Öβ±ÉÖEδ®ú	4	01.05.2003	9881981564
183.	´½βÉì±É´ÉxÉ	Ê´ÉVÉªÉ®úÉ´ÉSÉÆpù °ÉÉxÉ{É	4	11.06.2007	9767523574
184.	´½βÉì±É´ÉxÉ	ªÉÉäΜÉäϚÉ´É½äβpù +OÉ´ÉÉ±É	4	21.08.2010	9730044077
185.	ÊαÉΜÉÉ®úÒ	αÉÉ³Öý iÉÖEδÉ®úÉ´É ´ÉÉ³ýÉänäu	4	01.05.2003	9850224751
186.	´½βÉì±É´ÉxÉ	SÉäiÉxÉ nùkÉÉjÉªÉ	4	30.08.2013	9049805333

		Eò'É®äú			
187.	½pÉì±É'ÉxÉ	+·ÉÉä±É °ÉÖvÉÉÉè®ú vÉÉäb÷MÉä	4	19.08.2013	7588515370
188.	½pÉì±É'ÉxÉ	°ÉÊiÉĴÉ MÉÆMÉÉvÉ®ú ĴÉä±ÉÉ®ú	4	26.08.2013	8888579660
189.	±ÉÉä+®ú +]ãðbÆ÷]õ	Ê'ÉVÉªÉ °ÉÖĴÉnäu'É VÉÉvÉ'É	3	25.10.1996	--
190.	Eò.+Ê ÉªÉÆiÉÉ	+ĵò°É®ú +ĵòVÉ±ÉĴÉÉxÉ	3	23.01.1987	#
191.	½pÉì±É'ÉxÉ	ÊnùÊ±É{É®úÉ'ÉSÉÆpù Ê½p®ú'Éä	4	01.05.1984	9527790410
192.	{ÉÆ{É +Éì{É®äú]õ®ú	Ê°ÉiÉÉÉ®úÉ'É nùÉ'ÉÖ ±É½pÉ®äú	3	01.07.1985	9373076844
193.	{ÉÆ{É +Éì{É®äú]õ®ú	°ÉÖvÉÉÉè®ú Eäð-ûVÉÒ °ÉÉäxÉ'ÉhÉä	3	01.12.1987	9822065064
194.	Ê±ÉMÉÉ®úÒ	°ÉÖ®äúĴÉ nùMÉÚ +ÉÊ½p®äú	4	01.12.1987	9270941221
195.	{ÉÆ{É +Éì{É®äú]õ®ú	ÊĴÉ'ÉÉVÉÒ iÉÉxÉÉVÉÒ	3	01.09.1984	9763277857



		°ÉÉαÉ³äý			
196.	Eäð.·ÉVÉnÚù®ú	,ÉÉ'ÉhÉ Ê!É'ÉÉ ÊMÉ®ÆúvÉ®äú	4	23.10.1996	8805455191
197.	Eäð.·ÉVÉnÚù®ú	ÉÉðÉĴÉ {ÉÖÆVÉÉ !ÉÉä<Ç®ú	4	18.10.1996	8888677282
198.	ÊαÉMÉÉ®úÒ	Ê·É±ÉÓnù  É!ÉÉÉð®ú EÖð°ÉÖ·ÉÉäbä÷	4	01.05.2003	7887355447
199.	ÊαÉMÉÉ®úÒ	ÉĴÉÉÆiÉ +ÆMÉÉnùÉ°É Eð®úEð³äý	4	01.05.2003	8975589683
200.	ÊαÉMÉÉ®úÒ	·ÉxÉÉäVÉ °ÉÖ®äúĴÉ !ÉÉ'É®äú	4	01.05.2003	9822636700
201.	{ÉÉ.±ÉÉ.Ê;ð]ð®ú	Ê'ÉĴÉÉ±É ®úÉ'ÉVÉÒ =αÉÉ³äý	3	01.05.2003	9226885177
202.	ÊαÉMÉÉ®úÒ	®úiÉxÉ ĴÉÆEð®ú MÉÖÆVÉÉ³ý	4	01.05.2003	9921930085
203.	ÊαÉMÉÉ®úÒ	ÊnùÊ±É{É Ê!É'É®úÉ'É 'Éè	4	01.05.2003	8007849103

204.	αÉÉä+®ú +]ãõb/Æ÷]õ	·ÉxÉÉäVÉ αÉÉ³Öý føÉÉðhÉä	3	11.06.2006	9823901654
205.	'½þÉì±É·ÉxÉ	ÉÊ'ÉhÉ Ênù±ÉÒ{É MÉÉbä÷	4	25.09.2012	7798163622
206.	·ÉVÉnÖù®ú	xÉÉ·Énäu'É ,ÉÒ{ÉÉiÉ ·É'½þÉ±Éä	4	13.07.2007	9226332058
207.	<±ÉäC]ÅðÒÊ¶ÉªÉxÉ	·ÉÉä½þxÉ αÉÖvÉÉ MÉÉÆMÉÉäbä÷	3	23.12.1999	9890951423
208.	={É+Ê!ÉªÉÆiÉÉ	,ÉÒ. ÊxÉ±Éä¶É nùkÉÉjÉäªÉ °ÉÉ³ýÒ	2	27/01/1999	9403697878
209.	¶ÉÉjÉÉ +Ê!ÉªÉÆiÉÉ	,ÉÒ. nùªÉÉxÉÆnù Ê!ÉÉðÉVÉÒ +Ê'½þ®üü	3	04/10/1989	7030952614
210.	¶ÉÉjÉÉ +Ê!ÉªÉÆiÉÉ	,ÉÒ. ®ú·ÉxÉ xÉÉ®úÉªÉhÉ näù'É®üü	3	20/08/1992	7030952613
211.	°É'½þÉªªÉÉð ÈðÊxÉ¹'ö +Ê!ÉªÉÆiÉÉ	,ÉÒ. ®úÉVÉäpù näù'É®úÉÉ PÉäMÉb÷·É±É	3	24/12/1999	7030952615
212.	EðÊxÉ¹'ö Ê±ÉÊ{ÉÉð	,ÉÒ. MÉhÉä¶É xÉ®úÉÉªÉ	3	01/04/1998	9850129856

		EðÉ´ÉÖiÉÔ			
213.	Ê´É¸iÉ®úÒ	,ÉÒ. +VÉªÉ ®úÉVÉÉ®úÉ´É ´ÉÉä®äú	3	24/12/1999	9850078185
214.	´ÉÉ½¸xÉSÉÉ±ÉÉð	,ÉÒ. °ÉnùÉÉ¸É´É ´ÉÉvÉ´É®úÉ´É iÉäVÉÉ³äý	3	09/06/1982	7721998565
215.	{ÉÉ<Ç{É ±ÉÉ<ÇxÉ Êjð]ð®ú	,ÉÒ. PÉxÉ¸ªÉÉ´É ´ÉÖEÖÆðnùnùÉ°É ±Éè®úÉMÉÒ	4	01/04/1983	9922151890
216.	{ÉÉ<Ç{É ±ÉÉ<ÇxÉ Êjð]ð®ú	,ÉÒ. MÉÆMÉÉvÉ®ú xÉÉ®úÉªÉhÉ lÉÉä®úÉiÉ	4	25/01/1988	8087506732
217.	½¸Éi±É´ÉxÉ	,ÉÒ. ¸ÉÉÆiÉÉ®úÉ´É MÉÉäË´ÉnùJÉÉäbä±	4	21/03/1997	9168986694
218.	Ê±ÉMÉÉ®úÒ	,ÉÒ. ±ÉÉ±ÉÉ näu´É®úÉ´É {É´ÉÉ®ú	4	19/10/1996	9623982809
219.	Ê±ÉMÉÉ®úÒ	,ÉÒ. =kÉ´É nùkÉÉjÉäªÉ ®úÉÉhÉä	4	21/10/1983	9767902638
220.	Ê±ÉMÉÉ®úÒ	,ÉÒ. nùkÉÖ ±ÉÉ±ÉÚ¸Éä`ö ±ÉÉÆb±MÉä	4	21/10/1983	9890974414

221.	ÊαÉΜÉÉ®ύÒ	,ÉÒ. +ϑÉÉäEð ®ύΠÉÖxÉÉÍÉ ·ÉÆb÷Ê±ÉEð	4	21/10/1983	8888563303
222.	ÊαÉΜÉÉ®ύÒ	,ÉÒ. ®ύÉ·ÉSÉÆpυ Ê'É_±É Ênù'Éä	4	20/01/1997	8888383699
223.	ÊαÉΜÉÉ®ύÒ	,ÉÒ. +ÊxÉ±É °ÉJÉÉ®ύÉ'É SÉÉälÉ'Éä	4	01/02/1992	9021192797
224.	ÊαÉΜÉÉ®ύÒ	,ÉÒ. Ê'ÉxÉÉ±ÉEð ®ύΠÉÖxÉÉÍÉ °ÉÉäxÉ'ÉhÉä	4	25/07/1997	9767621971
225.	½βÉì±É'ÉxÉ	,ÉÒ. 'É°ÉÆiÉ ±ÉI'ÉÒEÖð·ÉÉ®ύ {ÉÉÊ}ð±É	4	23/01/1984	9096260251
226.	½βÉì±É'ÉxÉ	,ÉÒ. ®ύÉVÉäpυ °ÉJÉÉ®ύÉ'É VÉÉvÉ'É	4	23/01/1984	7066738395
227.	ÊαÉΜÉÉ®ύÒ	,ÉÒ. ·ÉiÉÒxÉ ϑÉααÉÒ®ύ ϑÉäjÉ	4	13/03/1995	9822171892
228.	ÊαÉΜÉÉ®ύÒ	,ÉÒ. EðÉϑÉÒxÉÉÍÉ Ê'É'hÉÚ {ÉMÉÉ®üü	4	07/02/1992	9689703567
229.	½äβ±{É®ύ	,ÉÒ. °ÉÆVÉ±É ½βÊ®ύ ÉÉ> ËϑÉnäu	4	07/03/1994	9689152221

230.	ÊαÉΜÉÉ®ύÒ	,ÉÒ. ®ύÉνÉαpù ®ύÉ´É®ύÉ´É ΜÉb+ÉJÉ	4	01/05/2003	8007007670
231.	ÊαÉΜÉÉ®ύÒ	,ÉÒ. ´ÉÉ°üiÉÒ ®üü´É{{ÉÉ EðÉä³ýÒ	4	01/05/2003	9284868718
232.	ÊαÉΜÉÉ®ύÒ	,ÉÒ. ®ύÉ´ÉÉ νÉxÉÖ EðÉ/EEðÊ®ύªÉÉ	4	01/05/2003	8975566137
233.	ÊαÉΜÉÉ®ύÒ	,ÉÒ. =kÉ´É  É ÉÉÉð®ύ Ê½p®ύ´Éä	4	25/07/1997	9975881222
234.	½pÉì±É´ÉxÉ	,ÉÒ. Eð±{ÉÉð αÉÉ³ýÉ°ÉÉ½äpαÉ nù³ý´ÉÒ	4	19/02/2004	9890912654
235.	ÊαÉΜÉÉ®ύÒ	,ÉÒ. ΝΕΜÉnùÒJÉ ®ÆύΜÉxÉÉÉÉ °ÉÜªÉÇ´ÉÆJÉÒ	4	01/05/2003	9623960270
236.	½pÉì±É´ÉxÉ	,ÉÒ. Ê´É±ÉÉ°É JÉÆEð®ύ VÉäVÉÖ®ύEð®ύ	4	21/06/2006	9421065283
237.	ÊαÉΜÉÉ®ύÒ	,ÉÒ. Ê´É±ÉÓnù ´ÉνÉÖEð®ύ {ÉÉhÉαÉÖbä±	4	01/05/2003	9881080149
238.	ÊαÉΜÉÉ®ύÒ	,ÉÒ. °ÉÖÊxÉ±É´ÉÉνÉ´É	4	01/05/2003	9673593091

		nù{iÉ®äú			
239.	½βÉì±É·ÉxÉ	,ÉÒ.  ÉÉ°Eò®ú ®úÉ·ÉSÉÆpù´ÉÉαÉ³äý	4	16/10/1990	9623054653
240.	={É +Ê ÉªÉÆiÉÉ	,ÉÒ.  ÉÉäªÉä.+ä.Eäò.	2	01/12/1984	9423179158
241.	ḠÉÉJÉÉ +Ê ÉªÉÆiÉÉ	,ÉÒ. ÊMÉiÉä B°É.+É®ú.	3	29.12.1992	9423179184
242.	ḠÉÉJÉÉ +Ê ÉªÉÆiÉÉ	,ÉÒ. n{iÉ®äú Ê]õ.{ÉÒ.	3	27.01.1999	9423179185
243.	°É.Eò.+Ê ÉªÉÆiÉÉ	,ÉÒ. MÉÉÆMÉÖbæ+. {ÉÒ.Eäò.	3	07.03.2005	7030921892
244.	Eò.Ê±É{ÉÒEò	°ÉÉè. {ÉÉ]õÒ±É ½βÒ. BxÉ.	3	01.05.2003	9860055866
245.	{±ÉÆαÉ®ú	,ÉÒ. näùḠÉ·ÉÖJÉ Eäò.αÉÒ.	4	01.12.1987	7030921893
246.	½βÉì±É·ÉxÉ	,ÉÒ. VÉÉvÉ´É.B°É.αÉÒ.	4	01.12.1987	7030921894
247.	½βÉì±É·ÉxÉ	,ÉÒ.MÉÉªÉÉè®ú +ä.αÉÒ.	4	01.12.1987	
248.	ÊḠÉ{ÉÉ<Ç	,ÉÒ. +É®úMÉ³äý B°É.B´É.	4	01.12.1987	88615665
249.	½βÉì±É·ÉxÉ	,ÉÒ. Eò°ÉαÉä +É®ú.+É®ú.	4	13.09.1990	9689077962
250.	SÉÉèEòÒnùÉ®ú	,ÉÒ. ´ÉÉPÉ +É®ú. {ÉÒ.	4	01.07.1992	9822459866

251.	ÊαÉΜÉÉ®ύÒ	,ÉÒ. VÉÉvÉ'É B°É.B°É.	4	01.07.1992	
252.	Êjð]õ®ύ	,ÉÒ. VÉÉvÉ'É ½þÒ.VÉÒ.	4	01.07.1992	
253.	½þÉì±É'ÉxÉ	,ÉÒ. +Énù'ÉÉxÉä B°É.Eäð.	4	06.04.1993	9766805403
254.	ÊαÉΜÉÉ®ύÒ	,ÉÒ. 'ÉÉä®ύÉ'ÉÉδ®ύ +É®ύ.{ÉÒ.	4	21.10.1995	7350341054
255.	αÉÉä+®ύ +]ãðbÆ÷]õ	,ÉÒ. 'ÉÉ³yÒ B°É.{ÉÒ.	4	04.04.1997	9421609830
256.	αÉÉä+®ύ +]ãðbÆ÷]õ	,ÉÒ. JÉÉäbä÷ B°É.αÉÒ.	4	05.08.1997	9657439928
257.	ÊαÉΜÉÉ®ύÒ	,ÉÒ. ΜÉ'ûb÷ B'É.Eäð.	4	28.7.1997	9822611998
258.	ÊαÉΜÉÉ®ύÒ	,ÉÒ. ±É½þÉ'ÉΜÉä B.<Ç.	4	01.05.2003	9922151720
259.	ÊαÉΜÉÉ®ύÒ	,ÉÒ. JÉÖnÇù³y B°É.BxÉ.	4	01.05.2003	9423557436
260.	ÊαÉΜÉÉ®ύÒ	,ÉÒ. ½þΜÉ'ÉhÉä b÷Ò.B°É.	4	01.05.2003	9730857755
261.	ÊαÉΜÉÉ®ύÒ	,ÉÒ. αÉÉä®ύÉbä÷ VÉÒ.°ÉÒ.	4	01.05.2003	7972572262
262.	ÊαÉΜÉÉ®ύÒ	,ÉÒ. VÉMÉiÉÉ{É B'É.αÉÒ.	4	01.05.2003	9075279824
263.	ÊαÉΜÉÉ®ύÒ	,ÉÒ .VÉÉvÉ'É b÷Ò.VÉÒ.	4	01.05.2003	9860717666
264.	ÊαÉΜÉÉ®ύÒ	,ÉÒ. jð®ύiÉÉ³äy αÉÖ.αÉÖ.	4	01.05.2003	9881012497

265.	ÊαÉΜÉÉ®ύÒ	,ÉÒ. ·ÉÉä-û°Eð®ύ B°É.B°É.	4	01.05.2003	7756972026
266.	ÊαÉΜÉÉ®ύÒ	,ÉÒ. +Éè]äö B°É.]õÒ.	4	01.05.2003	
267.	ÊαÉΜÉÉ®ύÒ	,ÉÒ. ΜΕÉªÉEð´ÉÉb b÷Ò.αÉÒ.	4	01.05.2003	7972051356
268.	ÊαÉΜÉÉ®ύÒ	,ÉÒ. °ÉñùÉ;Öð±Éä ½þÒ.B´É.	4	01.05.2003	9890428342
269.	ÊαÉΜÉÉ®ύÒ	,ÉÒ. +É½þÒ®äu {ÉÒ.½þÒ.	4	01.05.2003	9890440745
270.	ÊαÉΜÉÉ®ύÒ	,ÉÒ. °ÉE³ý´Éä B°É.ªÉÖ.	4	01.05.2003	8208220736
271.	ÊαÉΜÉÉ®ύÒ	,ÉÒ. {É´ÉÉ®ύ +ä.Eäð.	4	01.05.2003	
272.	ÊαÉΜÉÉ®ύÒ	,ÉÒ. !ÉÉ´É®äu αÉÒ.BxÉ.	4	01.05.2003	9604833384
273.	ÊαÉΜÉÉ®ύÒ	,ÉÒ. {É´ÉÉ®ύ ½þÒ.Eäð.	4	01.05.2003	8208005443
274.	ÊαÉΜÉÉ®ύÒ	,ÉÒ. ΜΕÉªÉEð´ÉÉb÷ ½þÒ.B.	4	01.05.2003	7741897277
275.	ÊαÉΜÉÉ®ύÒ	,ÉÒ. ¡ÉÖÆΜÉÉ®ύ B´É.+É®ύ.	4	01.05.2003	8605648710
276.	·ÉVÉÖ®ύ	,ÉÒ. ΜΕÉÆΜÉÆbæ÷ Eäð.VÉä.	4	23.04.2008	9075178091



277.	½βÉì±É·ÉxÉ	,ÉÒ. {ÉÉ±É}Éäb+Eð®ú +É®ú.BxÉ.	4	12.06.2007	888826888o
278.	½βÉì±É·ÉxÉ	,ÉÒ. È·Énäù B.+É®ú.	4	13.08.2013	8551057889
279.	□□ □□□□□□	. □□□□. □□□□	2	01.03.1985	9423179153
280.	□□□□ □□□□□□	. □□. □□□□□□	3	20.07.1981	
281.	.□□□□□□□	. □□□□□□□	3	30.09.1998	
282.	□□□ □□□□□□	□□□□. □□□□□□□□ □□□□ □□□□	4	21.10.1983	
283.	.□□□□□	. □□. □□□□□	3	24.12.1999	
284.	□□□□□□□□	. □□. □□□□□	3	01.05.2003	
285.	□□□ □□□□□□	. □□□□. ●●●	4	02.03.2008	
286.	□□□ □□□□□□	. □□. ●●●	4	21.10.1983	
287.	□□□ □□□□□□	□□□□. □□□. □□. □□□□	4	21.10.1983	
288.	□□□□□	. □□. □□□□□	4	01.10.1981	
289.	□□□□□	□□□□. □□. □□. □□□□□□	4	01.05.1984	
290.	□□□□□	. □□□□□□	4	20.01.1984	
291.	□□□□□	. □□□□□	4	01.05.1984	
292.	□□□□□□□□	. □□□□□□	3	11.06.2007	
293.	□□□□□□	. □□□□□□	4	21.10.1983	
294.	□□□□□	□□□□. □□. □□. □□□□□□	4	22.10.1982	
295.	□□□□□□	. □□. □□□□□□□	4	01.12.1987	
296.	□□□□□□	. □□□□□□	4	01.12.1987	
297.	□□□□□□	. □□□□□□	4	01.12.1987	

298.	□□□□□□	. □□□□	4	09.10.1989	
299.	□□□□□□	□□□□. □□. □□. □□□□□□	4	27.01.1992	
300.	□□□□□□	□□□□. □□. □□. □□□□□□	4	17.06.1993	
301.	□□□□□□	. □□□□□□□□	4	28.07.1997	
302.	□□□□□□	. □□. □□□□□□□□	4	01.05.2003	
303.	□□□□□□	□□□□. □□. □□. □□□□□□	4	01.05.2003	
304.	□□□□□□	□□□□. □□. □□. □□□□	4	01.05.2003	
305.	□□□□□□	. □□. □□□□□□	4	01.05.2003	
306.	□□□□□□	. □□□□□□□□. □□□□	4	01.05.2003	
307.	□□□□□□	. □□□□□□	4	01.05.2003	
308.	□□□□□□	. □□□□	4	01.05.2003	
309.	□□□□□□	. □□□□□□	4	01.05.2003	
310.	□□□□	□□□□. □□. □□□□. □□□□□□	4		
311.	□□□□□□□□	□□□□. □□. □□. □□□□□□	4	05.07.1996	
312.	□□□□□□□□	□□□□. □□□□□□ □□. □□□□□□	4	11.09.1990	
313.	□□□□□□□□	. □□□□□□□□□□	4	19.08.2013	
314.	□□□□□□□•	. □□□□	4	26.08.2013	
315.	□□□□□□	. □□□□	4	24.06.1985	
316.	□□□□□□	. □□. □□□□	4	07.03.1994	
317.	□□□□□□	. □□. □□□□	4	27.02.2004	
318.	व्हॉलमन	श्री.वाल्मिकसंखारामजाधव	4	01/05/1984	02352410110
319.	इलेक्ट्रीकशियन	श्री.ढगेजयरामगोविंद	3	17/01/1985	02352410110
320.	पंपऑपरेटर	श्री.अजीतगणीशेख	4	23/01/1984	02352410110
321.	पंपऑपरेटर	श्री.शिवरामसखारामगायकर	4	01/07/1985	02352410110

322.	पंपऑपरेटर	श्री.दत्तुदगडूताजनपुरे	4	18/09/1986	02352410110
323.	पंपऑपरेटर	श्री.अशोकदत्तात्रेयताजनपुरे	4	01/07/1985	02532465278
324.	शिप्ट- इंजि.	श्री.गोपिचंदजगन्नाथशिंदे	3	09/10/1989	02532465269
325.	पंपऑपरेटर	श्री.वामनशंकरझोले	4	07/10/1989	02352410110
326.	शिपाई	श्री.काळूरामपुंडलिकडबाळे	4	07/10/1989	02532465278
327.	पंपऑपरेटर	श्री.कचरुविठ्ठलनिकाळजे	4	28/04/1983	02532465269
328.	पंपऑपरेटर	श्री.देविदासबबनजाधव	4	23/06/1983	02532465269
329.	पंपऑपरेटर	श्री.दिपकत्र्यंबकदेशमुख	4	02/06/1985	02532465278
330.	वाँचमन	श्री.बाळासाहेबशिवाजीदेशमुख	4	13/01/1981	02532465269
331.	मजुर	श्री.सुरेशबाबुरावजाधव	4	03/09/1982	02532465278
332.	मजुर	श्री.जर्नादनरामजीजगताप	4	04/05/1990	02532465269
333.	पाईपलाईनफिटर	श्री.उत्तमबाबुरावकळमकर	4	06/03/1984	02532465269
334.	मजुर	श्री.अशोकसखारामवावरे	4	23/09/1984	02532465269
335.	पाईपलाईनफिटर	श्री.दगुकारभारीगांगुर्डे	4	28/03/1984	02532465269
336.	वाँचमन	श्री.अशोकरामचंद्रनिकम	4	03/02/1984	02532465278
337.	बिगारी	श्री.गोटिरामलहानुतुंगार	4	10/05/1993	02532465269
338.	बिगारी	श्री.कैलासतुलशीरामजाधव	4	18/08/1994	02532465278
339.	बिगारी	श्री.कैलासरधुनाथमोरे	4	18/08/1994	02532465278
340.	बिगारी	श्री.चंदुतुळशीरामजाधव	4	18/08/1994	02532465278
341.	बिगारी	श्री.मोहनमुरलीधरशिंदे	4	18/08/1994	02532465269
342.	बिगारी	श्री.रामपुंजाताजनपुरे	4	18/08/1994	02532465269
343.	पंपऑपरेटर	श्री.चंद्रभानमहादेवधुगे	4	17/08/1994	02532465269
344.	बिगारी	श्री.सुदामपंडीतधोंगडे	4	23/09/1994	02532465269
345.	व्हॉलमन	श्री.अनाजीतुकारामचंदे	4	24/02/1996	02532465269
346.	व्हॉलमन	श्री.प्रकाशपंडीतधोंगडे	4	24/02/1996	02532465278
347.	पा.लि.फिटर	श्री.वासुदेवभिमाजीगुरव	4	24/02/1996	02352410110
348.	बिगारी	श्री.भाऊसाहेबबाळकृष्णपवार	4	23/09/1994	02352410110
349.	के.मजुर	श्री.रविंद्रशिवरामलहागे	4	23/10/1996	02352410110

350.	के.मजुर	श्री.बाळपुंडलिकलहागे	4	19/10/1996	02352410110
351.	क. लिपिक	श्री.सचिनदगडूकासार	3	31/07/1997	02532465269
352.	उप-अभियंता	श्री.शैलेदताराकांतजाधव	3	27/01/1999	02532465269
353.	बिगारी	श्री.मच्छिंद्रसंतुजगधने	4	01/05/2003	02532465269
354.	बिगारी	श्री.जानेश्वररामचंदनिकम	4	01/05/2003	02532465269
355.	बिगारी	श्री.सुधीरहरीभाऊजाधव	4	01/05/2003	02532465269
356.	बिगारी	श्री.चंद्रभानराजारामआवारी	4	01/05/2003	02352410110
357.	बिगारी	श्री.संजयमाधवरावपवार	4	01/05/2003	02532465278
358.	बिगारी	श्री.बाळुलक्ष्मणखेळुकर	4	01/05/2003	02532465278
359.	बिगारी	श्री.बापुसंपतभोज	4	02/01/2005	02352410110
360.	केमजुर	श्री.चैतन्यरत्नाकरपगारे	4	01/01/2005	02532465269
361.	ऑईलमन	श्री.नरेंद्रतुकारामचव्हाण	4	03/01/2005	02352410110
362.	सर्व्हीसऑप	श्री.चंदुसदाशिवशिंदे	4	23/04/2008	02532465269
363.	सर्व्हीसऑप	श्री.अशोकलालुगांगुर्डे	4	23/04/2008	02532465269
364.	लोडर	श्री.साळवेहेमंतवसंत	4	23/04/2008	02532465278
365.	लोडर	श्री.खरोटेप्रसाददिनकर	4	23/04/2008	02352410110
366.	लोडर	श्री.बोखारेशांतारामतुळशीराम	4	23/04/2008	02352410110
367.	बिगारी	श्री.गोरखबोधाजीसारुक्ते	4	18/01/2007	02532465269
368.	पंपऑपरेटर	श्री.वंसतनिवृत्तसातपुते	4	17/07/2013	02352410110
369.	□□ □□□□□□	□□□□. . □□. □□□□□□	2	2/2/1999	9422222965
370.	□□□□ □□□□□□	□□□□. .. □□□□	3	6/10/1989	9922997967
371.	□□□□ □□□□□□	□□□□. □□.. □□□□□□	3	2/11/2001	942225704
372.	.. □□□□□□	□□□□. आर□□. □□□□□□	3	7/10/1989	7030942561
373.	□□□□□□ □□□□	□□□□. □□..□□□□	3	9/10/1389	9767927017
374.	□□□□□	□□□□□□□. □□□□□ □□. □□□□	4	30/9/1998	
375.	□□□□□□□□	□□□□. □□□□□ . □□□□□□□□	3	26/10/1983	
376.	□□□□	□□□□. □□□□□ . □□□□□□□□	4	2/3/1982	

377.	□□□□	□□□□. □□□□□ □□. □□□□□□□□	4	23/1/1984	
378.	□□□□□□	□□□□. □□□□□□□□ . □□□□□□	4	23/10/1983	
379.	□□□□□□	□□□□. □□□□ □□□□□□□□ □□□	4	23/10/1983	
380.	□□□□□□□	□□□□. □□□□□□□ □□. □□□□□	4	23/1/1984	
381.	□□□□□□□	□□□□. □□□□□□ . □□□	4	1/5/1984	
382.	□□□□□□□	□□□□. □□□□□□□□ □□. □□□□□□□	4	1/5/1984	
383.	□□□ □□□□□□□□	□□□□. □□□□□□□ □□. □□□□□□	4	23/1/1984	
384.	□□□ □□□□□□□□	□□□□. □□□□□□ □□. □□□□□	4	23/1/1984	
385.	□□□□□□□	□□□□. □□□□□□□□ . □□□□□□□	4	23/1/1984	
386.	□□□□□□□	□□□□. □□□□□□□□□□ . □□□□□□□	4	1/5/1984	
387.	□□□□□□	□□□□. □□□□□□ . □□□	4	1/12/1987	
388.	□□□□□□	□□□□. □□□□□□ □□. □□□□□	4	1/12/1987	
389.	□□□□□□	□□□□. □□□□ . □□□□□□□द	4	1/12/1987	
390.	□□□□□□	□□□□. □□□□□□□ □□. □□□□□□	4	1/12/1987	
391.	□□□□□□	□□□□. □□□□□□□ . □□□□□□□□□□	4	1/12/1987	
392.	□□□□□□	□□□□. □□□□□□□□□ . □□□□□	4	1/12/1987	
393.	□□□□□□न	□□□□. □□□□□□ . □□□□	4	6/10/1989	
394.	□□□□□□□	□□□□. □□□□□□ □□. □□□□	4	13/5/1993	
395.	□□□□□□	□□□□. □□□□□□□□ . □□□□□	4	9/3/1994	
396.	□□□□□□	□□□□. □□□□□□□□ □□□□□□□□ □□□□	4	23/9/1994	
397.	□□□□□□	□□□□. □□□□□□ . □□□	4	27/9/1994	
398.	□□□□□□	□□□□. □□□□□□ . □□□□□□	4	27/9/1994	
399.	□□□□□□	□□□□. □□□□□□ □□. □□□□	4	2/1/1995	

400.	□□□□□□	□□□□. □□□□ □□. □□□□□□□□	4	23/1/1984	
401.	□□□□□□	□□□□. □□□□□□ □□. □□□□□□	4	18/10/1996	
402.	□□□□□□	□□□□. □□□□□□□□ □□□□. □□□□	4	25/7/1997	
403.	□□□□□□	□□□□. □□□□ □□. □□□□□□□□□□	4	20/8/1997	
404.	□□□□□□	□□□□. □□□□□□ . □□□□□□□□	4	16/4/1994	
405.	□□□□□□	□□□□. □□□□□□ □□□□ □□□□□□□□	4	27/12/1997	
406.	□□□□□□	□□□□. □□□□□□□□□□ □□ □□□□□	4	1/5/1996	
407.	□□□□□□	□□□□. □□□□□□ . □□□□□□□□□□	4	13/12/1999	
408.	□□□□□□	□□□□. □□□□□□□□ . □□□□□	4	1/5/2003	
409.	□□□□□□	□□□□. □□□□□□□□□□□□ □□. □□□□□	4	1/5/1984	
410.	□□□□□□	□□□□. □□□□□□ □□. □□□□□	4	1/5/1984	
411.	□□□□□□	□□□□. □□□□□□ □□. □□□□□□□□	4	1/5/1984	
412.	□□□□□□	□□□□. □□□□□□□□ . □□□□	4	1/5/1984	
413.	□□□□□□	□□□□. □□□□□□ . □□□□□□	4	1/5/1984	
414.	□□□□□□	□□□□. □□□□□□ □□□. गरकळ	4	1/5/1984	
415.	□□□□□□	□□□□. □□□□□□□□□□□□ □□. □□□□□□	4	1/5/1984	
416.	□□□□□□	□□□□. □□□□□□ □□.□□□□□	4	1/5/1984	
417.	□□□□□□	□□□□. □□□□□□ □□□□. □□□□□□□□	4	1/5/1984	
418.	□□□□□□	□□□□. □□□□□□□□□□□□□□ □□. □□□□□□	4	1/5/1984	
419.	□□□□□□	□□□□. □□□□□□□□ □□.□□□□□□□□	4	1/5/1984	
420.	□□□□□□	□□□□. □□□□□□ □□. भवर	4	1/5/1984	
421.	□□□□□□	□□□□. □□□□□□□□□□ □□. □□□□□	4	1/5/1984	
422.	□□□□□□	□□□□. □□□□□□ □□. □□□□□	4	1/5/1984	

423.	□□□□□□	□□□□. □□□□□□ □□. □□□□□□	4	1/5/1984	
424.	□□□□□□	□□□□. □□□□□□□□ . □□□□□□	4	1/5/1984	
425.	□□□□□□	□□□□. □□□□□□ □□□□.□□□□□□□□□□	4	1/5/1984	
426.	□□□□□□□□	□□□□. □□□□□□ अहमद □□□□	3	1/5/1984	
427.	□□□□□□□□	□□□□. □□□□ . □□□□	3	1/5/1984	
428.	□□□□□□	□□□□. □□□□□□□□ □□. □□□□□□	4	23/4/2008	
429.	□□□□□□	□□□□. □□□□□□ □□□□□□	4	23/4/2008	
430.	□□□□□□	□□□□. □□□□□□□□ . □□□□	4	23/4/2008	
431.	□□□□□□□□	□□□□. □□□□□□□□□□□□ . □□□□	4	22/8/2013	
432.	□□□□□□	□□□□. □□□□□□□□ . □□□□□□□□	4	7/10/1989	

कार्यकारी अभियंता  
नाशिक महानगरपालिका, नाशिक.

अधिक्षक अभियंता  
नाशिक महानगरपालिका, नाशिक.

कलम 4 (1) (b) (x)  
पाणी पुरवठा विभाग नाशिक महानगरपालिका, नाशिक.

अ.क्र	अधिका-याचे व कर्मचा-याचे नाव	अधिकार पद	मुळपगार (मुळवेतन + ग्रेड वेतन)	महागाई भत्ता	घरभाडे भत्ता	विशेष शहर भत्ता	विशेष भत्ता प्रवास भत्ता व प्रकल्प भत्ता	एकूण रक्कम
1.	श्री.एस. एम. चव्हाणके	अधिक्षक अभियंता (प्रभारी)	34630 + 6600	56073/-	8246 /-	180/-	1000/-	106729/-
2.	श्री.यु.एम. धर्माधिकारी	कार्यकारी अभियंता	34994+ 6600	56247/-	8578/-	180/-	1000	110978/-
3.	श्री.आर.एस.पाटील	उपअभियंता, प्रकल्प	30840+6600	54998/-	8088/-	180	1000	104706/-
4.	श्री.अ.ही.धनाईत	उपअभियंता, यांत्रिकी	26090+6600	44458/-	6538/-	180/-	1000	84866/-
5.	श्री एस.एम.ठाकूर	क.अभियंता	20230+4400	33497/-	4926/-	180	600+1000	64833/-
6.	श्री.पी.एस.मोरे	क.अभियंता	22250+4200	35972/-	5290/-	180	1000	68892/-
7.	श्री.एस.के.गरड	सहा.अधिक्षक	16530+4300	28329/-	4166/-	180/-	400+1000	54905/-
8.	श्री.आर.डी.माळोदे	वरिष्ठ लिपिक	17090+4200	28954/-	4258/-	180/-	400+1000	56082/-
9.	सौ.एस.एस.कुलकर्णी	कनिष्ठ लिपिक	16520+4300	28315/-	4164/-	180/-	400+1000	54879/-
10.	श्री.आर.बी.देसले	कनिष्ठ लिपिक	10610+ 2400	17694/-/-	2602/-	180/-	400+1000	34886/-
11.	श्री.एस.ई.भोसले	कनिष्ठ लिपिक	8870+ 2400	15327/-	2254/--	180/-	400+1000	30431/-
12.	श्री.डी.डी.पुरी	कनिष्ठ लिपिक	9780+2400	16565/-	2436/-	180/-	400+1000	32761/-
13.	सौ.यु.आर.गिते	कनिष्ठ लिपिक	12780+4200	23093/-	3396/-	180/-	400+1000	45049/-



14.	श्रीम.बी.एस.वाघ	कनिष्ठ लिपिक	8870+2400	15327/-	2254/-	180/-	400+1000	30431/-
15.	श्री.सी.एस.गांगुर्डे	वाहनचालक	9460+2400	16130/-	2372/-	180/-	400+1000	32042/-
16.	श्री.अ.एच.धुमणे	वाहनचालक	9460+2400	16130/-	00/-	180/-	400+1000	29670/-
17.	श्री.एस.वाय कडाळे	शिपाई	12750+2400	20604/-	3030/-	180/-	400+1000	40464/-
18.	श्रीम. निशा खैरातीलाल कुमार	बिगारी	8830+1900	14593/-	2146/-	180/-	400+1000	29149/-
19.	श्री.डी.व्ही.गाडगीळ	बिगारी	10740 + 1800	17054/-	2508/-	180	4400+100 0	33782/-
20.	श्री.आर.जे.गायकवाड	बिगारी	10340+1900	16646	2448	180/-	400+1000	33014/-
21.	श्री.डी.पी.पेखळे	बिगारी	8830+1900	14593/	2146/-	180/-	400+1000	29149/-
22.	श्री.पी.डी.कदम	बिगारी	10740+1900	17190/-	2528/-	180/-	400+1000	34138/-
23.	श्री.जी.डी.पाटील	इलेक्ट्रीशियन	14080+2400	22413/-	3296/-	180/-	400+1000	43869/-
24.	श्री.पी.आर.गायकवाड	शिफ्ट इंजिनिअर	17910+4200	30070/-	4422/-	180/-	400+1000	58382/-
25.	श्री.एम.बी.भरसट	शिफ्ट इंजिनिअर	18140+4200	30382/-	4468	180/-	400+1000	58870/-
26.	श्री.आर.जे.परदेशी	हेल्पर	9990+1800	16034/-	2358/-	180/-	2000+100 0	33462/-
27.	श्री.के.बी.वाघ	हेल्पर	8830+1900	14593/-	2146/-	180/-	400+1000	29249/-
28.	श्री.व्ही.सी.निचिते	हेल्पर	8500+1800	14008/-	2060/-	180/-	400+1000	28048/-
29.	श्री.जे.बी.सोनवणे	बिगारी	8830+1900	14593/-	2146/-	180/-	400+1000	29249/-
30.	श्री.अ.व्ही.वालझाडे	बिगारी	8830+1900	14593/-	00	180/-	400+1000	26961/-

31.	श्री.जे.एस.कुरेशी	बिगारी	8630+1900	14321/-	2106/-	180/-	400+1000	28573/-
32.	श्री.एस.बी.नाडे	सर्व्हिस स्टेशन ऑपरेटर	12650+2400	20468/-	3010/-	180/-	400+1000	40208/-
33.	श्री.टी.एस.शेख	इलेक्ट्रीशियन	12650+2400	20468/-	3010/-	180/-	400+1000	40208/-
34.	श्री.जे.एल.दिवटे	मजूर	8860+1800	14498/-	2132/-	180/-	400+1000	29070/-
35.	श्री.बी.के.रणदिवे	मजूर	8860+1800	14498/-	2132/-	180/-	400+1000	26938/-
36.	श्री.वाय.जे.वाल्मिकी	मजूर	8860+1800	14498/-	00	180/-	400+1000	23938/-
37.	श्री.व्ही.आर.नवले	व्हॉलमन	5860+1800	10418/-	1532/-	180/-	400+1000	21290/-
38.	श्री.पी.आर.पोरजे	वाहनचालक	16290+4200	27866/-	4098/-	180/	400+1000	55364/-
39.	श्री.जी.एस.जाधव	बिगारी	11140+1900	17734/-	2608/-	180/	400+1000	35845/-
40.	श्री.व्ही. व्ही.लाहिरे	वॉचमन	10740+1800	17054/-	00	180/	400+1000	32027/-
41.	श्री.एल.यु.दिवाणे	पंप ऑपरेटर	14600+2400	23120/-	3400/-	180/	400+1000	46188/-
42.	श्री.बी.अे.सैययद	व्हॉलमन	12630+1900	19761/-	2906/-	180/	400+1000	39749/-
43.	श्री.आर.एस.शिरसाठ	पंप ऑपरेटर	13270+2400	21311/-	3134/-	180/	400+1000	42735/-
44.	श्री.जे.पी.चौधरी	शिपाई	12750+2400	20604/-	3030/-	180/	400+1000	41374/-
45.	श्री.व्ही..पी.भोईर	शिपाई	10370+1800	16551/-	2434/-	180/	400+1000	33565/-
46.	श्री.डी.के.परदेशी	पंप ऑपरेटर	11200+2400	18496/-	00	180/	400+1000	34592/-
47.	श्री.बी. डी.जोशी	पाईप लाईन फिटर	11200+2400	18496/-	00	180/	400+1000	34592/-

48.	श्री.अे.आर.शेख	बिगारी	10580+1900	16973/-	00	180/	400+1000	31881/-
49.	श्री.पी.के.बेडकोंडी	बिगारी	9990+1800	16388/-	00	180/-	400+1000	32570/-
50.	श्री.के.के.गांगुर्डे	पाईप लाईन फिटर	10610+2400	17694/-	2602/-	180/	400+1000	35766/-
51.	श्री.एस.आर.गिते	बिगारी	10200+1900	16456/-	00	180/	400+1000	30920/-
52.	श्री.एच.बी.गायकवाड	फिल्टर ऑपरेटर	12230+2400	19897/-	2926/-	180/	400+1000	40011/-
53.	श्री.एस.बी.निंबाकर	केमिकल मजदूर	10200+1900	16456/-	2420/-	180/	400+1000	33382/-
54.	श्री.डी.व्ही.धोंगडे	केमिकल मजदूर	10200+1900	16456/-	00	180/	400+1000	30962/-
55.	श्री.एस.बी.गुंबाडे	केमिकल मजदूर	10200+1900	16456/-	00	180/	400+1000	30962/-
56.	श्री.टी.एल.दिवे	केमिकल मजदूर	10200+1900	16456/-	2420/-	180/	400+1000	33324/-
57.	श्री.के.एन.दोबाडे	केमिकल मजदूर	10200+1900	16456/-	00	180/	400+1000	30962/-
58.	श्री.आर.व्ही.तारे	केमिकल मजदूर	10190+1900	16442/-	2418/-	180/	400+1000	33333/-
59.	श्री.अे.एम.खोंडे	बिगारी	00	00	00	00	00	00/-
60.	श्री.बी.अे.काळे	बिगारी	8500+1800	14008/-	2060/-	180/	400+1000	27869/-
61.	श्री.एस.आय.पठाण	बिगारी	8830+1900	14593/-	2146/-	180/	400+1000	29793/-
62.	श्री.एस.जी.घावटे	बिगारी	8830+1900	14593/-	2146/-	180/	400+1000	29793/-
63.	श्री.एच.अे.चौधुले	बिगारी	8830+1900	14593/-	2146/-	180/	400+1000	29793/-
64.	श्री.एन.एल.पवार	बिगारी	8830+1900	14593/-	2146/-	180/	400+1000	29793/-
65.	श्री.एस.आर.कोरडे	बिगारी	8830+1900	14593/-	2146/-	180/	400+1000	29793/-

66.	श्री.व्ही.एस.जव्हेरी	बिगारी	8830+1900	14593/-	2146/-	180/	400+1000	29793/-
67.	श्री.एच. वाय.कदम	पंप ऑपरेटर	12700+2800	21080/-	00	180/	400+1000	39190/-
68.	श्री.एस.ई.जगताप	बोअर अटेंडंट	7650+1800	12852/-	1890/-	180/	400+1000	28040/-
69.	श्री.एस.डी.साळवे	केमिकल मजदूर	7650+1800	12852/-	1890/-	180/	400+1000	26440/-
70.	श्री.आर.एल.वडनेरे	केमिकल मजदूर	7650+1800	12852/-	1890/-	180/	400+1000	26440/-
71.	श्री.आर.बी.पावरा	बिगारी	7100+1800	12104/-	00	180/	400+1000	23218/-
72.	श्री.बी.पी.बच्छाव	पाईप लाईन फिटर	9820+2400	16619/-	00	180/	400+1000	31253/-
73.	श्री.व्ही.एल.सोनोने	पाईप लाईन फिटर	9820+2400	16619/-	00	180/	400+1000	31253/-
74.	श्री.एन.एन.मुळे	शिपाई	5860+1800	10418/-	1532/-	180/	400+1000	21739/-
75.	श्री.के.पी.गजभार	शिपाई	5410+1800	9806/-	1442/-	180/	400+1000	20570/-
76.	श्री.सी.एस.अहिरे	प्लंबर	15140+2400	23845/-	00	180/	400+1000	43227/-
77.	श्री.बी.आर.मोहिते	फिटर	15140+2400	23845/-	00	180/	400+1000	44127/-
78.	श्री.एस.एम.वडनेरे	व्हॉलमन	12100+1800	18904/-	00	180/	400+1000	35318/-
79.	श्री.एल.टी.चव्हाण	पंप ऑपरेटर	13270+2400	21311/-	3134/-	180/	400+1000	44735/-
80.	श्री.टी.टी.गायकवाड	केमिकल मजदूर	10750+1900	17204/-	00	180/	400+1000	32294/-
81.	श्री.एस.एम.वाघ	केमिकल मजदूर	10200+1900	16456/-	00	180/	400+1000	30962/-
82.	श्री.आर.डी.सोनवणे	शिफ्ट इंजिनियर	14100+4200	25437/-	3660/-	180/	400+1000	49626/-
83.	श्री.आर.के.पवार	इलेक्ट्रीशियन	13270+2400	21781/-	3134/-	180/	400+1000	42835/-

84.	श्री.अ.एन.मोरे	बिगारी	8830+1900	14915/-	2146/-	180/	400+1000	29793/-
85.	श्री. एम.एम.चव्हाण	बिगारी	8500+1800	14317/-	2060/-	180/	400+1000	28666/-
86.	श्री.एस.अ.पोटिंदे	बिगारी	8200+1800	13900/-	2000/-	180/	400+1000	27880/-
87.	श्री.अ.आर.शिंदे	वाहनचालक	9460+2400	16485/-	2372/-	180/	400+1000	32735/-
88.	श्री.एस.एन.सोनवणे	मोटार फिटर	12650+2400	20920/-	3010/-	180/	400+1000	41112/-
89.	श्री.एस.बी.भंगाळे	मोटार फिटर	12650+2400	20920/-	3010/-	180/	400+1000	41112/-
90.	श्री.एस.डी.पाटील	इलेक्ट्रीशियन	12650+2400	20920/-	3010/-	180/	400+1000	41112/-
91.	श्री.आर.व्ही.डौरे	मजूर	8860+1800	14817/-	2132/-	180/	400+1000	29709/-
92.	श्री.जी.एल.दिवे	मजूर	8860+1800	14817/-	2132/-	180/	400+1000	29671/-
93.	श्री.व्ही.एन.बर्वे	मजूर	8860+1800	14817/-	2132/-	180/	400+1000	29709/-
94.	श्री.बी.के.धादवड	मजूर	8860+1800	14817/-	00	180/	400+1000	27577/-
95.	श्री.एस.एस.अहिरे	मजूर	8860+1800	14817/-	2132/-	180/	400+1000	27709/-
96.	श्री.बी. के.वाघमारे	मजूर	8860+1800	14817/-	2132/-	180/	400+1000	27709/-
97.	श्री.आर.डी.घायमुक्ते	मजूर	8860+1800	14817/-	2132/-	180/	400+1000	27577/-
98.	श्री.आर.बी.भोये	क.अभियंता	12840+4200	23686/-	00	180/	400+1000	42817/-
99.	श्री.जी.आर.जेजूरकर	केमिकल मजदूर	7100+1800	12371/-	1780/-	180/	400+1000	24998/-
100.	श्री. डी.बी.कोकणे	व्हॉलमन	7100+1800	12371/-	1780/-	180/	400+1000	24998/-
101.	श्री.आर.एम.कापसे	बिगारी	5516+1800	9985/-	00	180/	400+1000	18564/-

102.	श्री.एस.बी.भारती	बिगारी	6840+1800	12010/-	00	180/	400+1000	22589/-
103.	श्री.पी.डी.शिंदे	पाईप लाइन फिटर	8770+2400	15526/-	00	180/	400+1000	28711
104.	श्री.एन.पी.जाधव	पाईप लाइन फिटर	8770+2400	15526/-	00	180/	400+1000	28711
105.	श्री.डी.एस.गायकवाड	बिगारी	5516+1800	9685/-	1728/-	180/	400+1000	20292/-
106.	श्री.बी.एस.जाधव	बिगारी	6848+1800	12010/-	1728/-	180/	400+1000	24317/-
107.	श्री.आर.आर.दुशिंग	बिगारी	5410+1800	10022/-	1442/-	180/	400+1000	20570/-
108.	कु.ओ.आर.गायकवाड	व्हॉलमन	5410+1800	10022/-	1442/-	180/	400+1000	20570/-
109.	श्री.एस.के.लोखंडे	मजूर	8860+1800	14817/-	2132/-	180/	400+1000	29709/-
110.	श्री.बी.जी.माळी	उपअभियंता	24050+5400	40936/-	5890/-	180/	1000	78340/-
111.	□□□□. एस ई. □□□□□□	उप □□□□□□□□	33870 + 6600	55039/-	8094/-	180/-	1000/-	10473/-
112.	□□□□. आर एस □□□□	□□□□ □□□□□□□□	23350 + 5400	39100/-	5750/-	180/-	1000/-	74780/-
113.	□□□□. □□□□. एस. □□□□□□□□	□□□□□□□□ □□□□□□□□	15910 + 4200	27350/-	4022/-	180/-	400 + 1000/-	53062/-
114.	□□□□. ए. □□. □□□□□□□□	□□□. क. □□□□□□□□	12990 + 2800	21474/-	3158/-	180/-	400 + 1000/-	42002/-
115.	□□. एस. □□□. □□□□□□□□	□□□□□□□□ □□□□□□	12780 + 4200	23093/-	3396/-	180/-	400 + 1000/-	45049/-
116.	□□□□. आर. □□. □□□□□□□□	□□□□□□□□	11140 + 1900	17734/-	2608/-	180/-	100 + 400 + 1000/-	35062-
117.	□□□□. आर. □□□□ कदम	□□□□□□□□	12630 + 1900	19761/-	2906/-	180/-	100 + 400 + 1000/-	38877/-
118.	□□□□. □□□□. □□ झनकर	□□□□□□□□	13220 + 1900	21243/-	3124/-	180/-	100 + 400 + 1000/-	41667/-
119.	□□□□. □□. □□. □□□□□□□□	□□□□□□□□	11140 + 2400	21243/-	3124/-	180/-	100 + 400 + 1000/-	38543/-
120.	□□□□. □□. एस. □□□□□□□□	□□□□□□□□	11140 + 1900	17734/-	2600/-	180/-	100 + 400 + 1000/-	35062/-
121.	□□□□. □□. □□	□□□□□□□□	8050 + 2400	14212/-	2090/-	180/-	100 + 400	28432/-

	□□□□□□						+1000/-	
122.	□□□□. आर. एम. □□□□□	□□□□□□□	10750 + 1900	17204/-	2530/-	180/-	00 + 400 + 1000/-	34064/-
123.	□□□□. □□ □□ □□□□	□□□□□□□	10750 + 1900	17204/-	2530/-	180/-	100 + 400 + 1000/-	34064/-
124.	□□□□. □□ एम □□□□□	□□□□□□□	10750 + 1900	17204/-	2530/-	180/-	100 + 400 + 1000/-	34064/-
125.	□□□□. □□. □□. □□□□	□□□□□	12750 + 2400	20604/-	3030/-	180/-	100 + 400 + 1000/-	40364-
126.	□□□□. एम. एस. □□□□□	□□□□□मन	10580 + 1900	16973/-	2496/-	180/-	400 + 1000/-	33629/-
127.	□□□□. □□. □□□ □□□□	□□□□□□□	10580 + 1900	16973/-	2496/-	180/-	100 + 400 + 1000/-	33629/-
128.	□□□□ □□□□ □□□□□□ हक □□□	□□□□□□	10580 + 1800	16252/-	2496/-	180/-	100 + 400 + 1000/-	29882/-
129.	□□□□. ए. एस. □□□□□	□□□□□	10740 + 1800	17054/-	2508/-	180/-	100 + 400 + 1000/-	33782/-
130.	□□□□ एन. □□. □□□	□□□□□□	10340 + 1900	16646/-	2448/-	180/-	100 + 400 + 1000/-	33014/-
131.	□□□□. □□. आर □□□□□□□	□□□□□□	10350 + 1900	16660/-	2450/-	180/-	100 + 400 + 1000/-	33040/-
132.	□□□□ □□. एस. □□□□□□□	□□□□□□	8920 + 1900	14715/-	2164/-	180/-	100 + 400 + 1000/-	29379/-
133.	□□□□. □□. □□ □□□□□	□□□□□□□	10240 + 1900	16456/-	2420/-	180/-	100 + 400 + 1000/-	32656/-
134.	□□□□ एस. ए. □□□□□□□	□□□□□□	8830 + 1900	14593/-	2146/-	180/-	100 + 400 + 1000/-	29149/-
135.	□□□□ ए आर □□□□□□	□□□□□□	8830 + 1900	14593/-	2146/-	180/-	100 + 400 + 1000/-	29149/-
136.	□□□□ एस. आर. □□□□	□□□□□□	8830 + 1900	14593/-	2146/-	180/-	100 + 400 + 1000/-	29149/-
137.	□□□□. एस □□ □□□□□	□□□□□□	8830 + 1900	14593/-	2146/-	180/-	100 + 400 + 1000/-	29149/-
138.	□□□□ एस □□ □□□□□□	□□□□□□	8830 + 1900	14593/-	2146/-	180/-	100 + 400 + 1000/-	29149/-
139.	□□□□. □□. □□□□ □□□□□□	□□□□□□	8830 + 1900	14593/-	2146/-	180/-	100 + 400 + 1000/-	29149/-
140.	□□□□. ए. □□. □□□□□□□	□□□□□□	8830 + 1900	14593/-	2146/-	180/-	100 + 400 + 1000/-	29149/-

141.	□□□□. □□. एस. □□□□□	□□□□□□	8630 + 1900	14321/-	2106/-	180/-	100 + 400 + 1000/-	28637/-
142.	□□□□. एम. एम. □□□□□□□	□□□□□□	7650 + 1800	12852/	1890/-	180/-	100 + 400 + 1000/-	25830/-
143.	□□□□. एस □□ □□□□□□	□□□□□□□	7650 + 1800	12850/-	1890/-	180/-	100 + 400 + 1000/-	25872/-
144.	□□□□. एस. □□.□□□□□□	□□□□□□ □□□□□□	14460 + 2800	23474/-	3452/-	180/-	100 + 400 + 1000/-	45866/-
145.	□□□□. एम. □□. □□□□	□□□□	8860 + 1800	14498/-	2132/-	180/-	100 + 400 + 1000/-	29070/-
146.	□□□□. एस. □□ □□□□□	□□□□□□□	6840 + 1800	11750/-	1728/-	180/-	100 + 400 + 1000/-	23798/-
147.	□□□□. एस एच □□□□□□	□□□□□□□	6840 + 1800	11750/-	1728/-	180/-	100 + 400 + 1000/-	22070/-
148.	□□□□. एस एल □□□□	□□□□□□□	6840 + 1800	11750/-	1728/-	180/-	100 + 400 + 1000/-	22070/-
149.	□□□□. □□□ □□□□□□ □□□□□□ □□□□□□	□□□□□□□	5630 + 1800	10105/-	1486/-	180/-	100 + 400 + 1000/-	20701/-
150.	□□□□. □□. □□. □□□□□	□□□□□□	5630 + 1800	10105/-	1486/-	180/-	100 + 400 + 1000/-	20701/-
151.	®úÉVÉäxpù ·ÉÖ®ú±ÉÖvÉÉ®ú ÈĴÉnäu	={É +Ê ÉªÉÆiÉÉ	28810	39182	5762	180	1000	103744
152.	VÉªÉ´ÉÆiÉ Ê ÉÉδÉ ®úÉ>ðiÉ	ĴÉÉĴÉÉ +Ê ÉªÉÆiÉÉÉ	26780	36421	5356	180	1600	97117
153.	MÉÆMÉÉvÉ®ú EÖÆδb+Ê±ÉÉδ MÉÉä®úbä+	Eδ.+Ê ÉªÉÆiÉÉÉ	23270	31647	4654	180	1000	84021
154.	nùkÉÉĴÉªÉ´ÉÉäiÉÖ®úÉ´É	ªÉ.Eδ.+Ê ÉªÉÆiÉÉÉ	15390	20930	3078	180	1400	56368



	αÉÉΜÉÖ±É							
155.	!ÉÉ°Eð®ú ÊxÉ'ÉPkÉÒ Eðb-É³äý	Eð.Ê±É{ÉÖEð	13010	17694	2602	180	1400	47896
156.	+iÉÖ±É °ÉÖÊνÉ®ú VÉÉνÉ'É	Ê'É°iÉ®úÒ	13900	18904	2780	180	1400	51064
157.	Ê'É±ÉÉ°É αÉÉαÉÖ®úÉ'É ÊiÉ®ú°ÉÉΜÉ®ú	ÊαÉΜÉÉ®úÒ	13040	17734	2608	180	1400	48002
158.	!ÉÉxÉÖnùÉ°É BEðxÉÉlÉ ®úÉªÉiÉä	ÊαÉΜÉÉ®úÒ	12540	17054	0	180	1400	43714
159.	°ÉÖ®äúϣÉ Ê'Éaö±É ϣÉä±ÉÉ®ú	ÊαÉΜÉÉ®úÒ	13040	17734	0	180	1400	45394
160.	+ÆαÉÉnù°É °ÉÉνÉ'É 'ÉÉ®úPÉbä-	½pÉi±É'ÉxÉ	10450	14212	0	180	1400	36692
161.	+ÊxÉ±É 'ÉÉ'ÉxÉ °ÉÉαÉ³äý	ÊαÉΜÉÉ®úÒ	13370	18183	2674	180	1400	49177
162.	ΜÉÉä®úlÉxÉÉlÉ ½p®úÒ b-ÉâΜÉ®úä	{±ÉÆαÉ®ú	12990	17666	2598	180	1400	47824
163.	°ÉnùÉÊϣÉ'É näù'É®úÉ'É	°ÉνÉnùl®ú	11790	16034	0	180	1400	41194

	iÉÉVÉxÉ{ÉÚ®ü							
164.	°ÉÆVÉªÉ ¤ÉÉ¤ÉÖ®úÉ'É °ÉÖªÉÇ'ÉÆJÉÖ	½äb±{É®ú	11790	16034	2358	180	1400	43552
165.	·ÉvÉÖEδ®ú ®ÆúMÉxÉÉIÉ VÉÉvÉ'É	½bÉi±É'ÉxÉ	12100	16456	0	180	1400	42236
166.	¤É¤ÉxÉ °ÉÖEδÉ ¤Éäb÷EÖδ³äý	Ê¤ÉMÉÉ®úÖ	12090	16442	0	180	1400	42202
167.	SÉÆpùEδÉÆiÉ MÉÉäÉ'Énù Ê{É'äö	Eäδ.·ÉVÉnÚù®ú	12100	16456	0	180	1400	42236
168.	nùkÉÉjÉªÉ °ÉÖJÉnäu'É VÉÉvÉ'É	Eäδ.·ÉVÉnÚù®ú	11840	16102	0	180	1400	41362
169.	·ÉÆnùxÉÉ {Éäfθ®úÖxÉÉIÉ ;ðb÷Éä³ý	Ê¤ÉMÉÉ®úÖ	11420	15531	2284	180	1400	42235
170.	JÉä½äbpxÉÉVÉ +ªÉÖ¤É JÉäjÉ	ÊJÉ{ÉÉ<Ç	14710	20006	2942	180	1400	53948
171.	·ÉxÉÉä½b®ú {ÉÆb÷ÖiÉ nù®úMÉÉäbä÷	{±ÉÆ¤É®ú	11270	15327	2254	180	1400	41701
172.	ªÉÉääMÉäJÉ ·ÉvÉÖEδ®ú	Ê¤ÉMÉÉ®úÖ	10730	14593	2146	180	1400	39779

	ἰὸb÷Éä³ý							
173.	Ê´ÉVÉªÉ ḠÉÆEð®ú +É½äþ®ú	ÊªÉMÉÉ®úÒ	10300	14008	0	180	1400	36188
174.	!ÉÉ>ð°ÉÉ½äþªÉ vÉÉäb÷Ò®úÉ´É ÊḠÉnäu	ÊªÉMÉÉ®úÒ	10730	14593	2146	180	1400	39779
175.	®úÉ´Épù EðÉÉḠÉxÉÉÍÉ ·ÉiÉä	ÊªÉMÉÉ®úÒ	10730	14593	2146	180	1400	39779
176.	MÉÉäÉ´Énù VÉMÉxÉÉÍÉ VÉMÉiÉÉ{É	ÊªÉMÉÉ®úÒ	10730	14593	0	180	1400	37633
177.	+Ê´ÉxÉÉḠÉ ÊḠÉ´ÉÉVÉÒ VÉMÉiÉÉ{É	ÊªÉMÉÉ®úÒ	10730	14593	2146	180	1400	39779
178.	·ÉxÉÉä½þ®ú ªÉÉªÉÖ®úÉ´É ±ÉMÉ®üü	ÊªÉMÉÉ®úÒ	10730	14593	2146	180	1400	39779
179.	näuÊ´ÉnùÉ°É ÊEð°ÉxÉ +É±½þÉ]ð	ÊªÉMÉÉ®úÒ	10730	14593	2146	180	1400	39779
180.	xÉ®áúpù ®úÉ´É°ÉÉ½äþªÉ MÉÖÆVÉÉ³ý	ÊªÉMÉÉ®úÒ	10730	14593	0	180	1400	37633

181.	ÊxÉiÉÒxÉ ΜÉΛΜΕΕ®úÉÉ ĘĴÉnäu	ÊxÉΜΕΕ®úÒ	10730	14593	2146	180	1400	39779
182.	Eèð±ÉÉ°É ±ÉĴÉhÉ VÉ½äþ®úÒ	ÊxÉΜΕΕ®úÒ	10730	14593	2146	180	1400	39779
183.	ÉĴÉÉÆiÉ ´ÉÉ°ÉÖnäu´É ´ÉÉ½Öþ±ÉÖEð®ú	ÊxÉΜΕΕ®úÒ	10730	14593	2146	180	1400	39779
184.	Ê´ÉVÉªÉ ®úÉ´ÉSÉÆpù °ÉÉxÉ{É	½þÉì±É´ÉxÉ	8640	11750	0	180	1400	30610
185.	ªÉÉäΜÉäĴÉ ´É½äþpù +OÉ´ÉÉ±É	½þÉì±É´ÉxÉ	7890	10730	1578	180	1400	29668
186.	xÉÉ³Öý iÉÖEðÉ®úÉ´É ´ÉÉ³ýÉänäu	ÊxÉΜΕΕ®úÒ	10730	14593	2146	180	1400	39779
187.	SÉäiÉxÉ nùkÉÉĴÉªÉ Eð´É®äu	½þÉì±É´ÉxÉ	7210	9806	1442	180	1400	27248
188.	+´ÉÉä±É °ÉÖvÉÉEð®ú vÉÉäb-ΜÉä	½þÉì±É´ÉxÉ	7210	9806	1442	180	1400	27248
189.	°ÉÊiÉĴÉ ΜΕΛΜΕΕvÉ®ú ĴÉä±ÉÉ®ú	½þÉì±É´ÉxÉ	7210	9806	1442	180	1400	27248

190.	Ê´ÉVÉªÉ °ÉÖJÉnäu´É VÉÉvÉ´É	αÉÉä+®ú +]ãðbÆ÷]ð	12090	16442	2418	180	1400	44620
191.	JÉÉxÉ +jð°ÉÉ®ú +jðVÉ±É	Eð.+Ê´ÉªÉÆiÉÉ	22120	30083	4424	180	1000	79927
192.	ÊnùÊ±É{É®úÉ´ÉSÉÆpù Ê½p®ú´Éä	½pÉì±É´ÉxÉ	14530	19761	2906	180	1400	53307
193.	Ê°ÉiÉÉ®úÉ´É nùÉ´ÉÖ ±É½pÉ®äú	{ÉÆ{É +Éì{É®äú]ð®ú	15670	21311	3134	180	1400	57365
194.	°ÉÖvÉÉÉè®ú Eäð´ùVÉÖ °ÉÉäxÉ´ÉhÉä	{ÉÆ{É +Éì{É®äú]ð®ú	14000	19040	2800	180	1400	51420
195.	°ÉÖ®äúJÉ nùMÉÚ +ÉÊ½p®äú	ÊαÉMÉÉ®úÒ	12546	17063	2509	180	1400	46244
196.	ÊJÉ´ÉÉVÉÖ iÉÉxÉÉVÉÖ °ÉÉαÉ³äý	{ÉÆ{É +Éì{É®äú]ð®ú	14630	19897	2926	180	1400	53663
197.	,ÉÉ´ÉhÉ Ê´É´ÉÉ ÊMÉ®ÆúvÉ®äú	Eäð.´ÉVÉnÚù®ú	12100	16456	2420	180	1400	44656
198.	ÉÉèÉJÉ {ÉÖÆVÉÉ iÉÉä<Ç®ú	Eäð.´ÉVÉnÚù®ú	12100	16456	2420	180	1400	44656
199.	Ê´É±ÉÓnù  É´ÉÉÉè®ú	ÊαÉMÉÉ®úÒ	10730	14593	2146	180	1400	39779

	EÖð°ÉÖ´ÉÉäbä÷							
200.	ÉĴÉÉÆiÉ +ÆMÉÉñùÉ°É Eð®úEð³äý	ÊᄁÉMÉÉ®úÒ	10300	14008	2060	180	1400	38248
201.	´ÉxÉÉäVÉ °ÉÖ®äúĴÉ !ÉÉ´É®äú	ÊᄁÉMÉÉ®úÒ	10730	14593	2146	180	1400	39779
202.	Ê´ÉĴÉÉ±É ®úÉ´ÉVÉÒ =ᄁÉÉ³äý	{ÉÉ.±ÉÉ.Ê;ð}ð®ú	11230	15273	2246	180	1400	41559
203.	®úíÉxÉ ĴÉÆEð®ú MÉÖÆVÉÉ³ý	ÊᄁÉMÉÉ®úÒ	10730	14593	2146	180	1400	39779
204.	ÊñùÊ±É{É Ê!É´É®úÉ´É ´Éèt	ÊᄁÉMÉÉ®úÒ	10100	13736	2020	180	1400	37536
205.	´ÉxÉÉäVÉ ᄁÉÉ³Öý fðÉEðhÉä	ᄁÉÉä+®ú +]ãðbÆ÷]ð	8640	11750	1728	180	1400	32338
206.	ÉÊ´ÉhÉ Êñù±ÉÒ{É MÉÉbä÷	½pÉi±É´ÉxÉ	7430	10105	1486	180	1400	28031
207.	xÉÉ´Éñäù´É ,ÉÒ{ÉÉiÉ ´É½pÉ±Éä	´ÉVÉñÖù®ú	10660	14498	2132	180	1400	39530
208.	´ÉÉä½pxÉ ᄁÉÖvÉÉ	<±ÉäC]ÅðÒÊĴÉªÉx	16620	22603	3324	180	1400	60747

	MÉÉÆMÉÉäbä÷	É						
209.	,ÉÒ. ÊxÉ±ÉäŒÉ nùkÉÉjÉäªÉ °ÉÉ³ýÒ	={É+Ê!ÉªÉÆiÉÉ	23,940+5400	39,902/-	5,868/-	180/-	1000	76,290/-
210.	,ÉÒ. nùªÉÉxÉÆnù Ê!ÉÉδÉVÉÒ +Ê½þªü	ŒÉÉjÉÉ +Ê!ÉªÉÆiÉÉ	22,380+1900	36,421/-	5,356/-	180/-	1600	70,337/-
211.	,ÉÒ. ®ú´ÉxÉ xÉÉ®úÉªÉhÉ näü´Éªü	ŒÉÉjÉÉ +Ê!ÉªÉÆiÉÉ	23,350+5400	39,100/-	5,750/-	180/-	1000	74,780/-
212.	,ÉÒ. ®úÉVÉäþù näü´ÉªüÉ´É PÉäMÉb÷´É±É	ªÉ½þÉ. EðÊxÉ¹`ö +Ê!ÉªÉÆiÉÉ	14,570+4200	25,527/-	3,754/-	180/-	1400	49,631/-
213.	,ÉÒ. MÉhÉäŒÉ xÉªüÉªÉMÉ EðÉ´ÉÖiÉÔ	EðÊxÉ¹`ö Ê±É{ÉÒEð	10,220+2400	17,163/-	2,524/-	180/-	1400	33,880/-
214.	,ÉÒ. +VÉªÉ ®úÉVÉÉªüÉ´É ´ÉÉªªü	Ê´ÉªüÉªü	11,360+2400	18,714/-	2,752/-	180/-	1400	36,906/-
215.	,ÉÒ. °ÉnùÉÊŒÉ´É´ÉÉVÉ´É iÉäVÉÉ³äý	´ÉÉ½þxÉSÉÉ±ÉÉè	12,750+2400	20,604/-	3,030/-	180/-	1500	40,664/-
216.	,ÉÒ. PÉxÉŒªÉÉ´É ´ÉÖEÖÆðnùnùÉªÉ	{ÉÉ<Ç{É ±ÉÉ<ÇxÉ Ê½ð]õªü	15,140+2400	23,854/-	3,508/-	180/-	1500	46,582/-

	αÉè®úÉMÉÒ							
217.	,ÉÒ. ΜΕΑΜΕÉνÉ®ú xÉÉ®úÉªÉhÉ [ÉÉä®úÉiÉ	{ÉÉ<Ç{É ±ÉÉ<ÇxÉ Ê;ð]δ®ú	13,180+2400	21,189/-	3,116/-	180/-	1500	41,565/-
218.	,ÉÒ. ϚÉÉÆiÉÉ®úÉ´É ΜÉÉäÉ´ÉnùJÉÉäbä-	½bÉi±É´ÉxÉ	9,970+1900	16,143/-	2,374/-	180/-	1500	32,067/-
219.	,ÉÒ. ´É°ÉÆiÉ ±ÉiÉ´ÉÒEÖδ´ÉÉ®ú {ÉÉ]δÒ±É	½bÉi±É´ÉxÉ	12,810+1900	20,006/-	2,942/-	180/-	1500	39,338/-
220.	,ÉÒ. ®úÉVÉäpù °ÉJÉÉ®úÉ´É VÉÉνÉ´É	½bÉi±É´ÉxÉ	12,810+1900	20.006/-	-----	180/-	1500	36,396/-
221.	,ÉÒ. ¡ÉÉ°Eδ®ú ®úÉ´ÉSÉÆpù ´ÉÉαÉ³äý	½bÉi±É´ÉxÉ	10,580+1900	16,973/-	2,496/-	180/-	1500	33,629/-
222.	,ÉÒ. Eδ±{ÉEδ αÉÉ³ýÉ°ÉÉ½äbαÉ nù³ýÉÒ	½bÉi±É´ÉxÉ	7,650+1800	12,852/-	1,890/-	180/-	1500	25,872/-
223.	,ÉÒ. Ê´É±ÉÉ°É ϚÉÆEδ®ú VÉäVÉÖ®úEδ®ú	½bÉi±É´ÉxÉ	8,320+1800	13,763/-	2,024/-	180/-	1500	27,587/-
224.	,ÉÒ. αÉÉαÉÉ näu´É®úÉ´É	ÊαÉMÉÉ®úÒ	9,800+1800	15,776/-	2,320/-	180/-	1500	31,370/-



	{ÉÉÉ®ú							
225.	,ÉÒ. =kÉ´É  É:ÉÉÉè®ú Ê½p®ú´Éä	ÊxÉMÉÉ®úÒ	9,620+1800	15,531/-	-----	180/-	1500	28,631/-
226.	,ÉÒ. Ê´ÉxÉÉªÉÉè ®úPÉÖxÉÉÉÉ ºÉÉäxÉ´ÉhÉä	ÊxÉMÉÉ®úÒ	9,620+1800	15,531/-	2,284/-	180/-	1500	30,915/-
227.	,ÉÒ. ®úÉ´ÉSÉÆpù Ê´É_Ò±É Ênù´Éä	ÊxÉMÉÉ®úÒ	9,620+1800	15,531/-	-----	180/-	1500	28,631/-
228.	,ÉÒ. +JÉÉäÈð ®úPÉÖxÉÉÉÉ ´ÉÆb÷Ê±ÉÈð	ÊxÉMÉÉ®úÒ	12,320+1800	19,203/-	2,824/-	180/-	1500	37,827/-
229.	,ÉÒ. nùkÉÖ ±ÉÉ±ÉÚJÉäö ±ÉÉÆb÷MÉä	ÊxÉMÉÉ®úÒ	12,320+1800	19,203/-	2,824/-	180/-	1500	37,827/-
230.	,ÉÒ. +ÊxÉ±É ºÉJÉÉ®úÉ´É SÉÉäÉ´Éä	ÊxÉMÉÉ®úÒ	10,580+1900	16,973/-	2,496/-	180/-	1500	33,629/-
231.	,ÉÒ. ÈðÉJÉÒxÉÉÉÉ Ê´É´hÉÚ {ÉMÉÉ®äú	ÊxÉMÉÉ®úÒ	10,580+1900	16,973/-	-----	180/-	1500	31,133/-

232.	,ÉÒ. =kÉ´É nùkÉÉjÉäªÉ ®úÉhÉä	ÊªÉMÉÉ®úÒ	12,320+1800	19,203/-	2,824/-	180/-	1500	37,827/-
233.	,ÉÒ. ®úÉvÉäpù ®úÉ´É®úÉ´É MÉb±ÉjÉ	ÊªÉMÉÉ®úÒ	8,830+1900	14,593/-	2,146/-	180/-	1500	29,149/-
234.	,ÉÒ. ®úÉ´ÉÉ vÉxÉÖ EðÉÆEðÊ®úªÉÉ	ÊªÉMÉÉ®úÒ	8,500+1800	14,008/-	-----	180/-	1500	25,988/-
235.	,ÉÒ. °ÉÖÊxÉ±É´ÉÉvÉ´É nù{iÉ®äú	ÊªÉMÉÉ®úÒ	8,200+1900	13,736/-	2,020/-	180/-	1500	27,536/-
236.	,ÉÒ. Ê´É±ÉÓnù ´ÉvÉÖEð®ú {ÉÉhÉªÉÖbä±	ÊªÉMÉÉ®úÒ	8,830+1900	14,593/-	2,146/-	180/-	1500	29,149/-
237.	,ÉÒ. ´ÉÉ°üiÉÒ ®äú´É{{ÉÉ EðÉä³ýÒ	ÊªÉMÉÉ®úÒ	8,830+1900	14,593/-	-----	180/-	1500	27,003/-
238.	,ÉÒ. vÉMÉnùÒĴÉ ®ÆúMÉxÉÉlÉ °ÉúªÉÇ´ÉÆĴÉÒ	ÊªÉMÉÉ®úÒ	8,830+1900	14,593/-	-----	180/-	1500	27,003/-
239.	,ÉÒ. ´ÉiÉÒxÉ ĴÉªªÉÒ®ú ĴÉäjÉ	ÊªÉMÉÉ®úÒ	10,370+1900	16,687/-	2,454/-	180/-	1500	31,862/-

240.	ÉÒ. °ÉÆVÉaÉ ½þÊ®ú!ÉÉ> ËĜÉnäu	½äþ±{É®ú	9,990+1800	16,034/-	2,358/-	180/-	1500	33,091/-
241.	. □□□□. □□□□	□□ □□□□□□	40470	56253	8094	180	2200	107197
242.	□□□□. ●●. □□. □□□□□□	□□□□ □□□□□□	28970	40268	5794	180	1000	76212
243.	. □□□□□□□□	.□□□□□□□□	15750	21831	3150	180	1400	42311
244.	□□□□. □□□□□□□□ □□□□ □□□□	□□□ □□□□□□□	14530	20197	2906	180	1500	39313
245.	. □□. □□□□□□	.□□□□□□□	15670	21781	3134	180	1400	42165
246.	. □□. □□□□□□	□□□□□□□□	16980	23602	3396	180	1500	45658
247.	. □□□□. ●●●	□□□ □□□□□□□	8380	11648	0	180	1500	21708
248.	. □□. ●●●	□□□ □□□□□□□	14710	20447	2942	180	1500	39779
249.	□□□□. □□□. □□. □□□□	□□□ □□□□□□□	14710	20447	2942	180	1500	39779
250.	. □□. □□□□□□	□□□□□□	17520	24353	3504	180	1500	47057
251.	□□□□. □□. □□. □□□□□□	□□□□□□	16210	22532	3442	180	1500	43864
252.	. □□□□□□□□	□□□□□□	16750	23283	3350	180	1500	45063
253.	. □□□□□	□□□□□□	16480	22907	3296	180	1500	44363
254.	. □□□□□□□□	□□□□□□□□□□	11170	15526	2234	180	1500	30610
255.	. □□□□□□	□□□□□□□□	14120	19627	2824	180	1500	38251
256.	□□□□. □□. □□. □□□□□□	□□□□□□	17280	24096	3456	180	1500	46512
257.	. □□. □□□□□□□□	□□□□□□□□	12540	17431	0	180	1500	31651
258.	. □□□□□□□□	□□□□□□□□	13040	18126	0	180	1500	32846
259.	. □□□□□□□□	□□□□□□□□	12870	17889	2574	180	1500	35013
260.	. □□□□□	□□□□□□□□	12480	17347	2496	180	1500	34003
261.	□□□□. □□. □□.	□□□□□□□□	12480	17347	2496	180	1500	34003



283.	,ÉÒ. ΜΕÉ/ΜΕÖbAA-ι {ÉÒ.Eäð	ºÉ½þÉ.Eð. +Ê:ÉªÉÆiÉÉ	15390	20930	3078	180	1000	400	40978
284.	ºÉÉæää ½þÒ.BxÉ.{ÉÉ}ðÒ±É.	Èð.Ê±É{ÉÖÈð	16980	23093	3396	180	1000	400	45049
285.	näüŒÉ´ÉÜŒÉ.Eäð.´ÉÒ.	{±ÉÆxÉ®ú	14000	19040	2800	180	1000	400	37520
286.	,ÉÒ. VÉÉvÉ´É.BºÉ.κÉÒ.	½þÊi±´É´ÉxÉ	13040	17734	2608	180	1000	400	35062
287.	,ÉÒ.ΜΕÉªÉÈð®ú.B.´ÉÒ	½þÊi±´É´ÉxÉ	13040	17734	0	180	1000	400	32454
288.	,ÉÒ.+É®úΜΕªäý BºÉ.B´É	ÊŒÉ{ÉÉ<Ç	15670	21311	3134	180	1000	400	41795
289.	,ÉÒ. ÈðºÉκÉä +É®ú.+É®ú.	½þÊi±´É´ÉxÉ	11510	15654	0	180	1000	400	28844
290.	,ÉÒ. ´ÉÉPÉ.+É®ú.{ÉÒ.	´ÉÉiSÉ´ÉxÉ	12480	16973	2496	180	1000	400	33629
291.	,ÉÒ. VÉÉvÉ´É.BºÉ.BºÉ	ÊκÉΜΕÉÉ®úÒ	12320	16755	0	180	1000	400	30755
292.	VÉÉvÉ´É.½þÒ.VÉÒ.	Êjð]ð®ú	12170	16551	2434	180	1000	400	32835
293.	,ÉÒ. +Énù´ÉÉxÉä. BºÉ.Eäð.	½þÊi±´É´ÉxÉ	12250	16660	0	180	1000	400	30590
294.	,ÉÒ:´ÉÉä®úÉ´ÉÈð®ú+É®ú.{ÉÒ.	ÊκÉΜΕÉÉ®úÒ	12250	16660	2450	180	1000	400	33040
295.	,ÉÒ:´ÉÉªýÒ.BºÉ.{ÉÒ.	κÉÉä+®ú +]äðbÆ+ ]ð	11870	16143	2374	180	1000	400	32067

							400	
296.	,ÉÒ.JÉÉäbä+.B°É.ᵂÉÒ.	ᵂÉÉä+°ú +]äöb/E+ ]ö	11870	16143	2374	180	1000 400	32067
297.	,ÉÒ.MÉ`úb+.B`É.Eäð.	ÊᵂÉMÉÉ°úÒ	11870	16143	0	180	1000 400	29693
298.	Â ±É½ᵂÉ`ÉMÉä.B.<	ÊᵂÉMÉÉ°úÒ	10730	14593	2146	180	1000 400	29149
299.	,ÉÒ.JÉÚÇÖÖnù³ý B°É.BxÉ.	ÊᵂÉMÉÉ°úÒ	10730	14593	2146	180	1000 400	29149
300.	,ÉÒ.½ᵂMÉ`ÉhÉä.b+Ò.B°É.	ÊᵂÉMÉÉ°úÒ	10730	14593	2146	180	1000 400	29149
301.	,ÉÒ.ᵂÉÉä°úÉbä+..VÉÒ.°ÉÒ.	ÊᵂÉMÉÉ°úÒ	10730	14593	2146	180	1000 400	29149
302.	,ÉÒ.VÉMÉiÉÉ{É.B`É.`ÉÒ.	ÊᵂÉMÉÉ°úÒ	8093	11006	2060	180	1000 400	22818
303.	,ÉÒ.VÉÉvÉ`É.b+Ò.VÉÒ.	Ê`É°iÉ°úÒ	10730	14593	2146	180	1000 400	29149
304.	,ÉÒ.ᵂúíÉÉ³äý.°ÉÒ.°ÉÒ.	ÊᵂÉMÉÉ°úÒ	10730	14593	2146	180	1000 400	29149
305.	,ÉÒ.`ÉÉä°Ú°Eð°ú B°É.B°É.	ÊᵂÉMÉÉ°úÒ	10730	14593	0	180	1000 400	27003
306.	,ÉÒ.+Éè]äð.B°É.]öÒ	ÊᵂÉMÉÉ°úÒ	10730	14593	2146	180	1000 400	29149
307.	,ÉÒ.MÉÉ³ÉÉδ`ÉÉb+.b+Ò.ᵂÉÒ.	ÊᵂÉMÉÉ°úÒ	10300	14008	2060	180	1000 400	28048
308.	,ÉÒ.°ÉnùÉ;Úð±Éä.½ᵂÒ.B`É	ÊᵂÉMÉÉ°úÒ	10730	14593	0	180	1000	27003

							400	
309.	,ÉÖ.+ÉÉ½þ*äü.{ÉÖ.½þÖ.	ÊæÉMÉÉÉ*üÖ	10730	14593	2146	180	1000 2000	30749
310.	,ÉÖ.°ÉÉ³γ'Éä.B°É.°ÉÖ.	ÊæÉMÉÉÉ*üÖ	10730	14593	2146	180	1000 400	29131
311.	,ÉÖ.{É'ÉÉ*ü.+ä.Eäð.	ÊæÉMÉÉÉ*üÖ	0			180		0
312.	,ÉÖ.¡ÉÉ'É*üü.æÉÖ.BxÉ.	ÊæÉMÉÉÉ*üÖ	10730	14593	2146	180	1000 400	29149
313.	,ÉÖ.{É'ÉÉ*ü.½þÖ.Eäð.	ÊæÉMÉÉÉ*üÖ	10730	14593	2146	180	1000 400	29095
314.	,ÉÖ.MÉÉ°ÉÉð'ÉÉþ ½þÖ.+ä.	ÊæÉMÉÉÉ*üÖ	10730	14593	2146	180	1000 400	29149
315.	,ÉÖ.iÉÜÆMÉÉÉ*ü.B'É.+É*ü.	ÊæÉMÉÉÉ*üÖ	10730	14593	2146	180	1000 400	29149
316.	MÉÉÆMÉÆEbi+.Eäð.VÉä.	ÉÉVÉÖ*ü	10660	14498	2132	180	1000 400	29070
317.	,ÉÖ.{ÉÉ±É}Éäb+Eð*ü.+É*ü.BxÉ.	½þÉi±'É'ÉxÉ	8640	11750	0	180	1000 400	22070
318.	,ÉÖ.É'Énäü.B.+É*ü.	½þÉi±'É'ÉxÉ	7210	9806	1442	180	1000 400	20138
319.	श्री.वाल्मिकसंखारामजाधव	व्हॉलमन	12810 + 1900	20447.00	-----	180	1400	35955
320.	श्री.ढगेजयरामगोंविद	इलेक्ट्रीकशियन	14080 + 2400	22907.00	3296.00	180	1400	44363
321.	श्री.अजीतगणीशेख	पंपऑपरेटर	16510 + 2800	26841.00	3,862.00	180	1400	51639
322.	श्री.शिवरामसखारामगायकर	पंपऑपरेटर	13270 + 2400	21781.00	3,134.00	180	1400	42265
323.	श्री.दत्तुदगडूताजनपुरे	पंपऑपरेटर	12630 + 1900	20197.00	2,906.00	180	1400	39313
324.	श्री.अशोकदत्तात्रेयताजनपुरे	पंपऑपरेटर	13210 + 2400	21698.00	-----	180	1400	38988

325.	श्री.गोपिचंदजगन्नाथशिंदे	शिष्ट- इंजि.	17910 + 4200	18904.00	2,720.00	180	1400	58945
326.	श्री.वामनशंकरझोले	पंपऑपरेटर	11200 + 2400	20739.00	-----	180	1400	34184
327.	श्री.काळूरामपुंडलिकडबाळे	शिपाई	12520 + 2400	23630.00	3,400.00	180	1400	40323
328.	श्री.कचरुविठ्ठलनिकाळजे	पंपऑपरेटर	14600 + 2400	23630.00	3,400.00	180	1400	45310
329.	श्री.देविदासबबनजाधव	पंपऑपरेटर	14600 + 2400	23630.00	3,400.00	180	1400	45710
330.	श्री.दिपकत्र्यंबकदेशमुख	पंपऑपरेटर	14600 + 2400	26841.00	3,862.00	180	1400	45710
331.	श्री.बाळासाहेबशिवाजीदेशमुख	वॉचमन	11140 + 1900	18126.00	2,608.00	180	1400	35454
332.	श्री.सुरेशबाबुरावजाधव	मजुर	10740 + 1800	17431.00	2,508.00	180	1400	34139
333.	श्री.जर्नादनरामजीजगताप	मजुर	10160 + 1800	16624.00	-----	180	1400	29864
334.	श्री.उत्तमबाबुरावकळमकर	पाईपलाईनफिटर	11410 + 2400	19196.00	2,762.00	180	1400	37448
335.	श्री.अशोकसखारामवावरे	मजुर	10750 + 1900	17584.00	2,530.00	180	1400	34444
336.	श्री.दगुकारभारीगांगुर्डे	पाईपलाईनफिटर	11410 + 2400	19196.00	-----	180	1400	34686
337.	श्री.अशोकरामचंद्रनिकम	वॉचमन	10970 + 1900	17889.00	-----	180	1400	32039
338.	श्री.गोटिरामलहानुतुंगार	बिगारी	9990 + 1800	16388.00	2,358.00	180	1400	32216
339.	श्री.कैलासतुलशीरामजाधव	बिगारी	9990 + 1800	16388.00	2,358.00	180	1400	32216
340.	श्री.कैलासरधुनाथमोरे	बिगारी	10370 + 1900	17055.00	-	180	1400	31005
341.	श्री.चंदुतुळशीरामजाधव	बिगारी	10370 + 1900	17055.00	2,454.00	180	1400	34427
342.	श्री.मोहनमुरलीधरशिंदे	बिगारी	10370 + 1900	17055.00	2,454.00	180	1400	34427
343.	श्री.रामपुंजाताजनपुरे	बिगारी	10370 + 1900	17055.00	-----	180	1400	31005
344.	श्री.चंद्रभानमहादेवघुगे	पंपऑपरेटर	12330 + 2400	20336.00	2,926.00	180	1400	39572
345.	श्री.सुदामपंडीतधोंगडे	बिगारी	10370 + 1900	17055.00	2,454.00	180	1400	34427
346.	श्री.अनाजीतुकारामयंदे	व्हॉलमन	10200 + 1900	16819.00	2,420.00	180	1400	33019
347.	श्री.प्रकाशपंडीतधोंगडे	व्हॉलमन	10200 + 1900	16819.00	2,420.00	180	1400	33019
348.	श्री.वासुदेवभिमाजीगुरव	पा.लि.फिटर	10610 + 2400	18084.00	2,602.00	180	1400	35376
349.	श्री.भाऊसाहेबबाळकृष्णपवार	बिगारी	10370 + 1900	17055.00	-----	180	1400	31005



350.	श्री.रविंद्रशिवरामलहागे	के.मजुर	10210 + 1900	16833.00	2,422.00	180	1400	33045
351.	श्री.बाळपुंडलिकलहागे	के.मजुर	10210 + 1900	16833.00	2,422.00	180	1400	33045
352.	श्री.सचिनदगडूकासार	क. लिपिक	10390 + 2400	17778.00	2558.00	180	1400	34806
353.	श्री.शैलेदताराकांतजाधव	उप-अभियंता	20780 + 5400	36390.00	5236.00	180	1400	68986
354.	श्री.मच्छिंद्रसंतुजगधने	बिगारी	8830 + 1900	14915.00	2,146.00	180	1400	29471
355.	श्री.ज्ञानेश्वररामचंदनिकम	बिगारी	8500 + 1800	14317.00	2,060.00	180	1400	28357
356.	श्री.सुधीरहरीभाऊजाधव	बिगारी	8830 + 1900	14915.00	2,146.00	180	1400	29471
357.	श्री.चंद्रभानराजारामआवारी	बिगारी	8830 + 1900	14915.00	2,146.00	180	1400	29471
358.	श्री.संजयमाधवरावपवार	बिगारी	8830 + 1900	14915.00	2,146.00	180	1400	29471
359.	श्री.बाळुलक्ष्मणखेळुकर	बिगारी	8830 + 1900	14915.00	2,146.00	180	1400	29471
360.	श्री.बापुसंपतभोज	बिगारी	8830 + 1900	14915.00	2,146.00	180	1400	29471
361.	श्री.चैतन्यरत्नाकरपगारे	केमजुर	7950 + 2100	13970.00	2,010.00	180	1400	27710
362.	श्री.नरेंद्रतुकारामचव्हाण	ऑईलमन	8030 + 1900	13803.00	1,986.00	180	1400	27399
363.	श्री.चंदु सदाशिव शिंदे	सर्व्हिसऑप	7440 + 2400	13678.00	1,968.00	180	1400	27166
364.	श्री.अशोकलालुगांगुर्डे	सर्व्हिसऑप	12650 + 2400	20920.00	3,010.00	180	1400	40660
365.	श्री.साळवेहेमंतवसंत	लोडर	8860 + 1800	14817.00	2,132.00	180	1400	29389
366.	श्री.खरोटेप्रसाददिनकर	लोडर	8860 + 1800	14817.00	2,132.00	180	1400	29389
367.	श्री.बोखारेशांतारामतुळशीराम	लोडर	8860 + 1800	14817.00	-----	180	1400	2607
368.	श्री.गोरखबोधाजीसारुक्ते	बिगारी	6840 + 1800	12010.00	1,728.00	180	1400	25658
369.	श्री.वंसतनिवृतसातपुते	पंपऑपरेटर	7170 + 2400	13302.00	1,914.00	180	1400	26466
370.	श्री.वाल्मिकसंखारामजाधव	व्हॉलमन	8830 + 1900	14915.00	2,146.00	180	1400	29471
371.	□□□□. . □□. □□□□□□	□□ □□□□□□	23410+5400	5400	40.046	5762	180	1000
372.	□□□□. .. □□□□	□□□□ □□□□□□	30870+5400	5400	50.415	7254	180	3200
373.	□□□□. □□.. □□□□□□	□□□□ □□□□□□	16170+4400	4400	28.592	4114	180	600
374.	□□□□. .□□. □□□□□□	.. □□□□□□	15010+4200	4200	26.702	3842	180	400

375.	□□□□. □□..□□□□	□□□□□□ □□□□□□	9390+2400	2400	16.388	2358	180	400
376.	□□□□□□□. □□□□□□ □□. □□□□	□□□□□□	9890+2400	2400	17.083	2458	180	400
377.	□□□□. □□□□□□ . □□□□□□□□□□	□□□□□□□□□□	19070+4200	4200	32.345	4654	180	400
378.	□□□□. □□□□ . □□□□□□□□□□	□□□□□	13620+2400	2400	22.268	3204	180	400
379.	□□□□. □□□□□□ □□. □□□□□□□□□□	□□□□□	13370+2400	2400	21.92	3154	180	400
380.	□□□□. □□□□□□□□ . □□□□□□□	□□□□□□□	12320+1800	1800	19.627	2824	180	400
381.	□□□□. □□□□ □□□□□□□□ □□□□	□□□□□□□	12810+1900	1900	20.447	2942	180	400
382.	□□□□. □□□□□□□□ □□. □□□□□□	□□□□□□□□	12630+1900	1900	20.117	2906	180	400
383.	□□□□. □□□□□□ . □□□□	□□□□□□□□	12810+1900	1900	20.447	2942	180	400
384.	□□□□. □□□□□□□□□□ □□. □□□□□□□□	□□□□□□□□	12810+1900	1900	20.447	2942	180	400
385.	□□□□. □□□□□□□□ □□. □□□□□□□□	□□□□ □□□□□□□□□□	12810+1900	1900	20.447	2942	180	400
386.	□□□□. □□□□□□□□ □□. □□□□□□	□□□□ □□□□□□□□□□	12810+1900	1900	20.447	2942	180	400
387.	□□□□. □□□□□□□□□□ . □□□□□□□□	□□□□□□□□	10750+1900	1900	17.584	2530	180	400
388.	□□□□. □□□□□□□□□□ . □□□□□□□□	□□□□□□□□	10750+1900	1900	17.584	2530	180	400
389.	□□□□. □□□□□□□□ . □□□□	□□□□□□□□	11140+1900	1900	18.126	2608	180	400
390.	□□□□. □□□□□□□□ □□. □□□□□□	□□□□□□□□	11140+1900	1900	18.126	2608	180	400
391.	□□□□. □□□□□□ . □□□□□□□□द	□□□□□□□□	11140+1900	1900	18.126	2608	180	400
392.	□□□□. □□□□□□□□ □□. □□□□□□	□□□□□□□□	11140+1900	1900	18.126	2608	180	400
393.	□□□□. □□□□□□□□□□ . □□□□□□□□□□□□	□□□□□□□□	11140+1900	1900	18.126	2608	180	400
394.	□□□□. □□□□□□□□□□ . □□□□□□	□□□□□□□□	10740+1800	1800	17.431	2508	180	400

395.	□□□□. □□□□□ □□□□	□□□□□□□	10750+1900	1900	17.584	2530	180	400
396.	□□□□. □□□□□ □□. □□□□	□□□□□□□	10350+1900	1900	17.028	2450	180	400
397.	□□□□. □□□□□□□ . □□□□□	□□□□□□□	9990+1800	1800	16.388	2358	180	400
398.	□□□□. □□□□□□□ □□□□□□□□ □□□□	□□□□□□□	10410+2400	2400	17.806	2562	180	400
399.	□□□□. □□□□ . □□□	□□□□□□□	10370+1900	1900	17.055	2454	180	400
400.	□□□□. □□□□ . □□□□□□□	□□□□□□□	10370+1900	1900	17.055	2454	180	400
401.	□□□□. □□□□□□ □□. □□□□	□□□□□□□	10370+1900	1900	17.055	2454	180	400
402.	□□□□. □□□□ □□. □□□□□□□□	□□□□□□□	11139+1800	1800	17.904	2662	180	400
403.	□□□□. □□□□□□ □□. □□□□□	□□□□□□□	9800+1800	1800	16.124	2320	180	400
404.	□□□□. □□□□□□□ □□□. □□□	□□□□□□□	9620+1800	1800	15.874	2284	180	400
405.	□□□□. □□□□ □□. □□□□□□□□□□	□□□□□□□	9620+1800	1800	15.874	2284	180	400
406.	□□□□. □□□□ . □□□□□□□	□□□□□□□	13270+2400	2400	21.781	3134	180	400
407.	□□□□. □□□□□□ □□□ □□□□□□□□	□□□□□□	9250+1800	1800	15.36	2210	180	400
408.	□□□□. □□□□□□□□ □□ □□□□	□□□□□□□	9250+1800	1800	15.36	2210	180	400
409.	□□□□. □□□□ . □□□□□□□□□□	□□□□□□	9250+1800	1800	15.36	2210	180	400
410.	□□□□. □□□□□□ . □□□□	□□□□□□□	8830+1900	1900	14.915	2146	180	400
411.	□□□□. □□□□□□□□□□ □□. □□□□	□□□□□□□	8500+1800	1800	14.137	2060	180	400
412.	□□□□. □□□□□□ □□. □□□□	□□□□□□□	8500+1800	1800	14.137	2060	180	400
413.	□□□□. □□□□ □□. □□□□□□□	□□□□□□□	8830+1900	1900	14.915	2146	180	400
414.	□□□□. □□□□□□□□ . □□□	□□□□□□□	8500+1800	1800	14.317	2060	180	400
415.	□□□□. □□□□ . □□□□□□	□□□□□□□	8830+1900	1900	14.915	2146	180	400
416.	□□□□. □□□□ □□□. गरकळ	□□□□□□□	8500+1800	1800	14.137	2060	180	400

417.	□□□□. □□□□□□□□□□ □□. □□□□□	□□□□□□	8830+1900	1900	14.915.	2146	180	400
418.	□□□□. □□□□□□ □□.□□□□	□□□□□□	8830+1900	1900	14.915	2146	180	400
419.	□□□□. □□□□ □□□□. □□□□□□□□	□□□□□□	8830+1900	1900	14.915	2146	180	400
420.	□□□□. □□□□□□□□□□□□ □□. □□□□□□	□□□□□□	8500+1800	1800	14.317	2060	180	400
421.	□□□□. □□□□□□ □□.□□□□□□□□	□□□□□□	8830+1900	1900	14.915	2146	180	400
422.	□□□□. □□□□□□ □□. भवर	□□□□□□	8630+1900	1900	14.637	2106	180	400
423.	□□□□. □□□□□□□□ □□. □□□□□	□□□□□□	8200+1800	1800	13.9	2000	180	400
424.	□□□□. □□□□□□ □□. □□□□	□□□□□□	8200+1800	1800	13.9	2000	180	400
425.	□□□□. □□□□□□ □□. □□□□□□□□	□□□□□□	8830+1900	1900	14.915	2146	180	400
426.	□□□□. □□□□□□□□ . □□□□□□	□□□□□□	8240+1800	1800	13.956	2008	180	400
427.	□□□□. □□□□□□ □□□□.□□□□□□□□□□	□□□□□□	82406+1900	1900	14.095	2028	180	400
428.	□□□□. □□□□□□ □□□□ □□□□	□□□□□□□□	9460+2400	2400	16.485	2372	180	400
429.	□□□□. □□□□ . □□□□	□□□□□□□□	14460+2800	2800	23.991	3452	180	400
430.	□□□□. □□□□□□□□ □□. □□□□□	□□□□□□	8860+1800	1800	14.817	2132	180	400
431.	□□□□. □□□□ □□□□□□	□□□□□□	8860+1800	1800	14.817	2132	180	400
432.	□□□□. □□□□□□□□ . □□□□	□□□□□□	8860+1800	1800	14.817	2132	180	400
433.	□□□□. □□□□□□□□□□□□ . □□□□	□□□□□□□□	5410+1800	1800	10.022	1442	180	400
434.	□□□□. □□□□□□□□ . □□□□□□□□	□□□□□□	10370+1800	1800	16.916	2434	180	400

नाशिक महानगरपालिकेच्या कार्यालयातील अधिकारी व कर्मचाऱ्यांचे पगार व भत्ते

कार्यकारी अभियंता  
नाशिक महानगरपालिका, नाशिक.

अधिक्षक अभियंता  
नाशिक महानगरपालिका, नाशिक.

कलम 4 (1) (b) (xv)

पाणी पुरवठा विभाग नाशिक महानगरपालिका कार्यासन नाशिक.

उपलब्ध असलेली माहिती नागरिकांना पुरविण्यासाठी उपलब्ध असलेल्या सुविधा

सुविधांचा प्रकार :

- जनतेसाठी राखून ठेवलेल्या भेटीच्या वेळेसंबंधीची माहिती :- दुपारी 3.30 ते 5.30 वाजता
- परस्परसंवादी संकेतस्थळाची माहिती :- Website : [www.nashikcorporation.in](http://www.nashikcorporation.in)  
Email ID :  
nashikcorporation@nashikcorporation.in
- कॉल सेंटरची माहिती :- ई सुविधा केंद्र पहिला मजला, राजीव गांधी भवन, शरणपुर रोड  
नाशिक-2
- अभिलेखे तपासणीसाठी उपलब्ध सुविधांची माहिती :- कार्यालयीन वेळेत अभिलेख कक्ष, तिसरा मजला राजीव गांधी भवन, शरणपुर रोड  
नाशिक-2
- कामाच्या तपासणीच्या संदर्भात उपलब्ध सुविधांची माहिती :-
- नमुने मिळविण्याच्या संदर्भात उपलब्ध सुविधांची माहिती :- माहितीच्या अधिकारात मागणी केल्यानंतर
- सुचना फलकाची माहिती :- राजीव गांधी भवन येथे दर्शनी भागात सुचना फलक उपलब्ध आहे.
- ग्रंथलयाची माहिती :-
- चोकशी कक्षाची/खिडकीची अथवा स्वागत कक्षाची माहिती मिळण्याची सुविधा :- ई सुविधा केंद्राशेजारी पहिला मजला, राजीव गांधी भवन, शरणपुर रोड  
नाशिक-2
- कार्यालयीन काळानंतर संपर्काची सुविधा असल्यास त्याची माहिती :- महानगरपालिका हेल्पलाईन नंबर 7030300300, 145/2573151, 02532575631/32

- आपतकालीन संपर्काची माहिती.

: - 2571872, 2318768

अ.क्र.	उपलब्ध सुविधा	वेळ	कार्यपध्दती	स्थान	जबाबदार व्यक्ती
1	आपतकालीन कक्ष	24 तास		उप आयुक्त (प्र.) यांचे कार्यालयाजवळ पहिला मजला, राजीव गांधी भवन, शरणपुर रोड नाशिक-2	अतिरिक्त आयुक्त (2)

कलम 4 (1) (b) (xvi)

पाणी पुरवठा विभागनाशिक महानगरपालिका कार्यासन नाशिक.

केंद्रीय माहितीचा अधिकार अधिनियम, 2005 अंतर्गत माहिती अधिकारी, सहाय्यक माहिती अधिकारी आणि अपिलीय प्राधिकारी यांची तपशिलवार

माहिती सहाय्यक माहिती अधिकारी

अ.क्र.	साहाय्यक माहिती अधिकार्याचे नाव	अधिकार पद	साहाय्यक माहिती अधिकारी म्हणून त्यांची कार्यकक्षा	संपूर्ण पत्ता/दुरध्वनी क्रमांक
1	श्री .आर धारणकर	उप अभियंता पापुवि तथा जनमाहिती अधिकारी नाशिक पुर्व	माहिती अधिकारातील प्रकरणांसंबंधी माहिती देणे	नाशिक मनपा पाणी पुरवठा वितरण विभाग आर टी ओ पाण्याची टाकी जलतरण तलाव समोर टिळकवाडी रोड नाशिक 9422222965
2	श्री .एन. डी साळी	उप अभियंता पापुवि तथा जनमाहिती अधिकारी नाशिक पश्चिम	माहिती अधिकारातील प्रकरणांसंबंधी माहिती देणे	बाराबंगला जलशुध्दीकरण केंद्र बॉईज टाऊन रोड नाशिक9403697878
3	श्री.आर.एम शिंदे	उप अभियंता पापुवि तथा जनमाहिती अधिकारी पंचवटी	माहिती अधिकारातील प्रकरणांसंबंधी माहिती देणे	पंचवटी विभागीय कार्यालय मखमलाबाद नाका पंचवटी नाशिक 8275022769
4	श्री अ. के भोये	उप अभियंता पापुवि तथा जनमाहिती अधिकारी नारोड	माहिती अधिकारातील प्रकरणांसंबंधी माहिती देणे	नाशिकरोड विभागीय कार्यालय,दुर्गा गार्डन शेजारी पाण्याची टाकी नारोड 9723179158



5	श्री.एस ई बच्छाव	उप अभियंता पापुवि तथा जनमाहिती अधिकारी नविन नाशिक	माहिती अधिकारातील प्रकरणांसंबंधी माहिती देणे	नविन नाशिक विभागीय कार्यालय अंबड पोलिस स्टेशन समोर,नविन नाशिक 9423179159
6	श्री. अे.व्ही जाधव	उप अभियंता पापुवि तथा जनमाहिती अधिकारी सातपुर	माहिती अधिकारातील प्रकरणांसंबंधी माहिती देणे	सातपुर विभागीय कार्यालय सातपुर,नाशिक 9423179153

"ग"

## अपिलीय प्राधिकारी

अ. क्र.	अपिलीय प्राधिकाऱ्याचे नांव	अधिकार पद	अपिलीय प्राधिकाऱी म्हणून त्यांची कार्यकक्षा	अहवाल देणारे अधिकारी	ई-मेल आयडी
1	श्री.उदय धर्माधिकारी मुकुंद	कार्यकारी अभियंता पाणी पुरवठा विभाग	जनमाहिती अधिकारी यांनी माहिती अधिकारांतर्गत दिलेल्या माहितीने अर्जदाराचे समाधान न झाल्यास व अर्जदाराने अपिल दाखल केल्यास अपिलाची सुनावणी घेऊन त्यावर निर्देश देणे	1)श्री.आर.डी. धारणकर नाशिक पुर्व 2)श्री.एन. डी. साळी नाशिक पश्चिम 3)श्री.आर.एम.शिंदे पंचवटी	
2	श्री.शिवाजी चव्हाणके मधुकर	कार्यकारी अभियंता पाणी पुरवठा विभाग	जनमाहिती अधिकारी यांनी माहिती अधिकारांतर्गत दिलेल्या माहितीने अर्जदाराचे समाधान न झाल्यास व अर्जदाराने अपिल दाखल केल्यास अपिलाची सुनावणी घेऊन त्यावर निर्देश देणे	1)श्री..अे.के.भाये नाशिक रोड 2) श्री.एस.ई.बच्छाव नविन नाशिक 3)श्री.अे.व्ही.जाधव सातपुर	

कार्यकारी अभियंता  
नाशिक महानगरपालिका, नाशिक.

अधिक्षक अभियंता  
नाशिक महानगरपालिका, नाशिक.

**आकृतीबंधाचे प्रवाह चित्र**  
सार्वजनिक आरोग्य अभियांत्रिकी विभाग  
(पाणी पुरवठा)

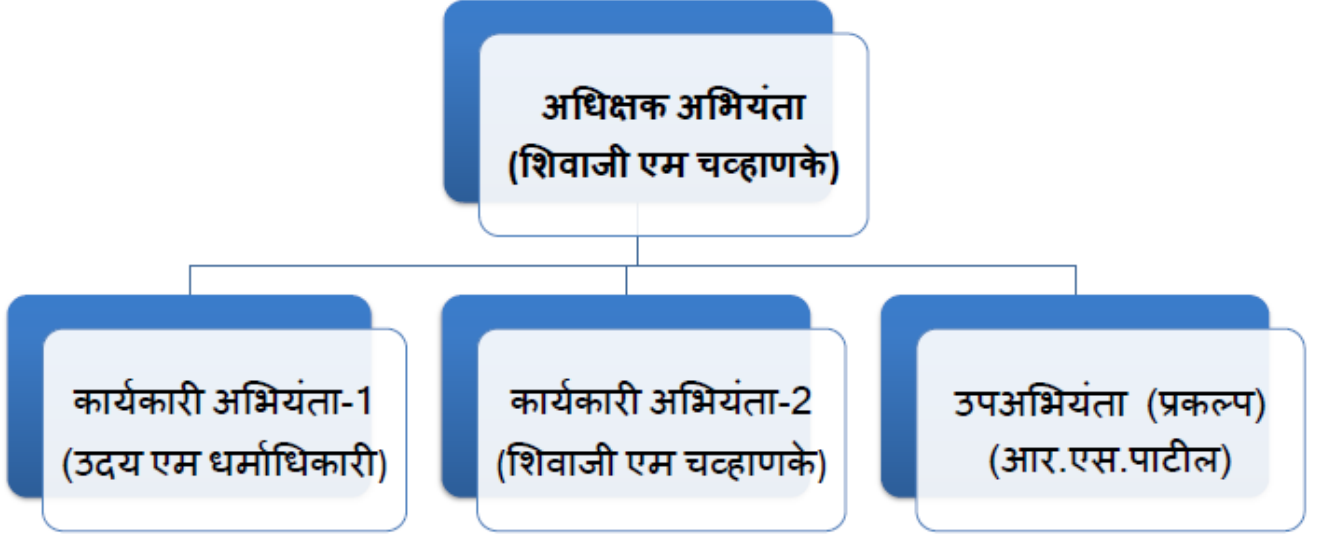

# सार्वजनिक आरोग्य अभियांत्रिकी विभाग (पाणी पुरवठा - I)

नाशिक पुर्व , नाशिक पश्चीम, पंचवटी विभाग

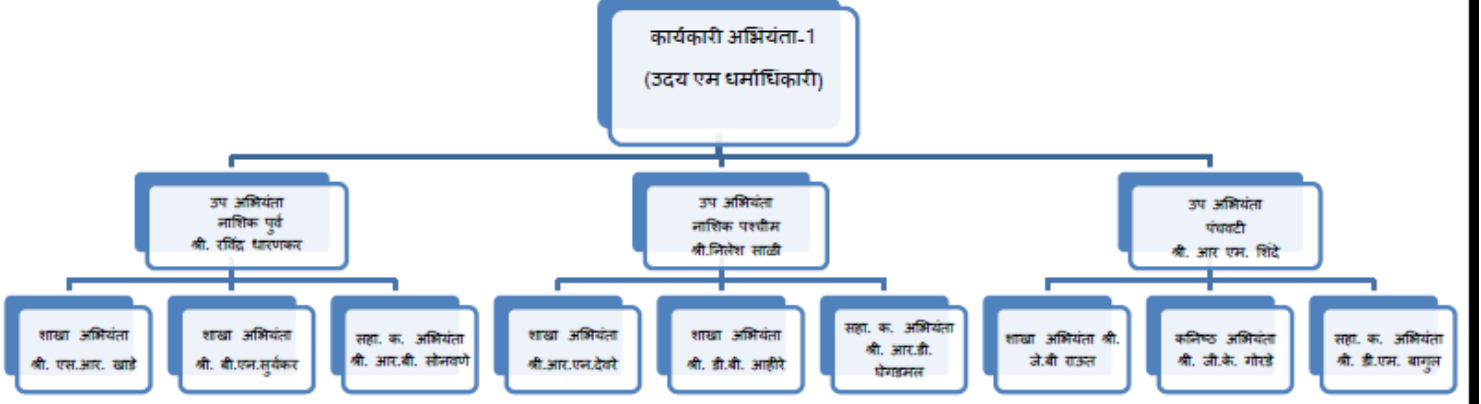

# सार्वजनिक आरोग्य अभियांत्रिकी विभाग (पाणी पुरवठा - II)

नाशिकरोड, नविन नाशिक, सातपुर विभाग नाशिक

